

1=Pas du tout	2	3	4	5=Tout à fait
20	37	74	113	109

Moyenne :	3.7
------------------	-----

6%	10%	21%	32%	31%
----	-----	-----	-----	-----

Réponses :	353
------------	-----

1.1. Que représente pour vous le fait d'être membre de l'Association des gradués HEC? (de 1=Pas du tout à 5=Tout à fait)

Un sentiment d'appartenance à HEC

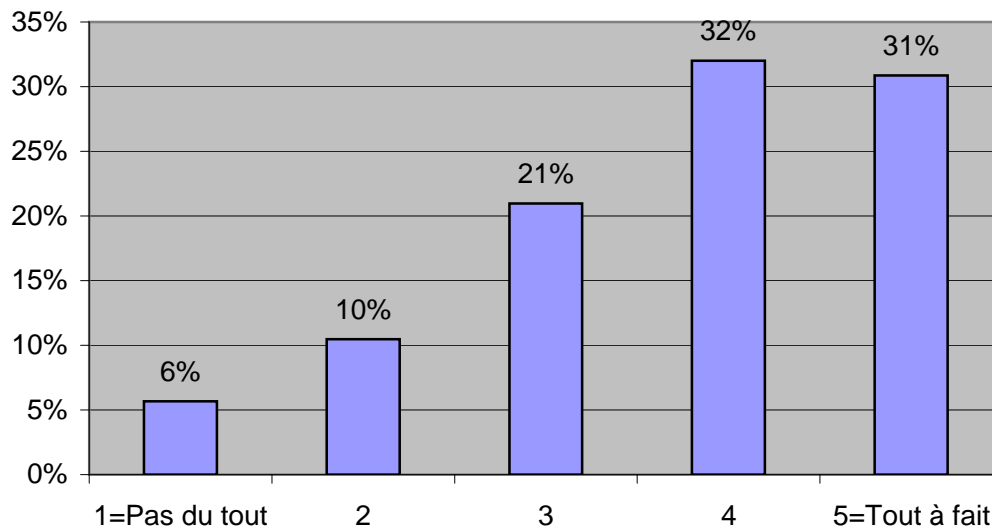
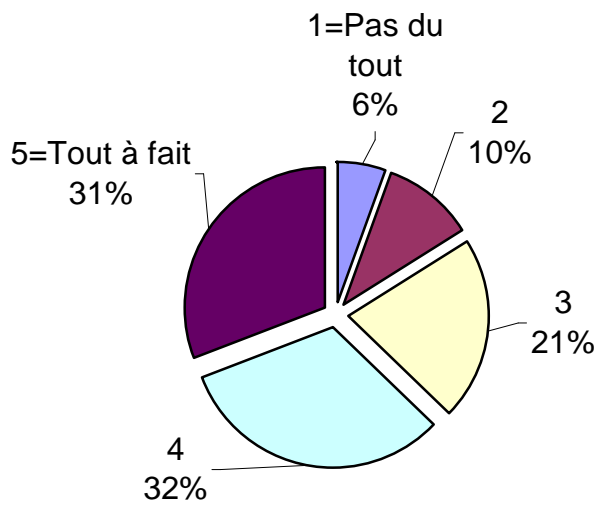

1=Pas du tout	2	3	4	5=Tout à fait
26	49	92	96	86

Moyenne :	3.5
------------------	-----

7%	14%	26%	28%	25%
----	-----	-----	-----	-----

Réponses :	349
------------	-----

1.1. Que représente pour vous le fait d'être membre de l'Association des diplômés HEC? (de 1=Pas du tout à 5=Tout à fait)

L'opportunité de bénéficier d'un réseau d'anciens

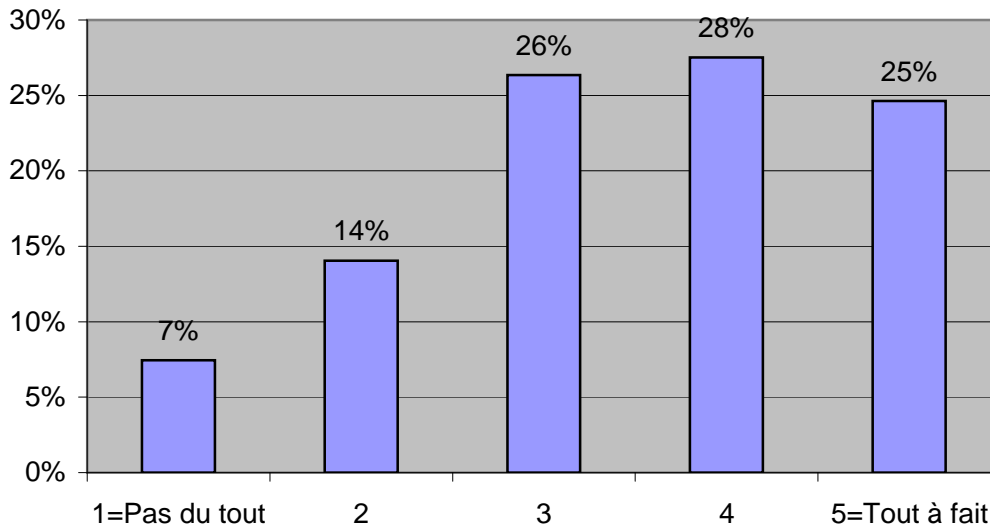
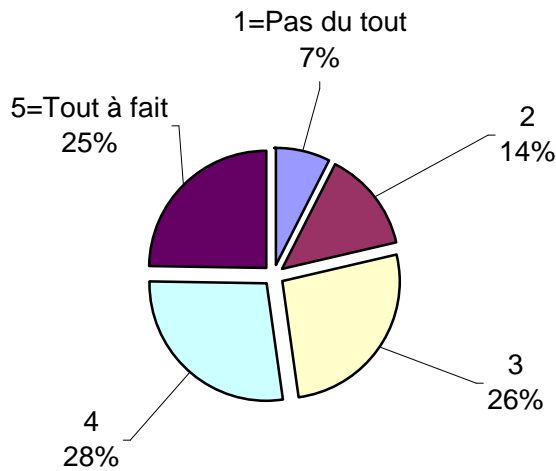

1=Pas du tout	2	3	4	5=Tout à fait
107	87	77	46	24

Moyenne :
2.4

31%	26%	23%	13%	7%
-----	-----	-----	-----	----

Réponses :	341
------------	-----

1.1. Que représente pour vous le fait d'être membre de l'Association des gradués HEC? (de 1=Pas du tout à 5=Tout à fait)

Une simple étape dans un cursus académique

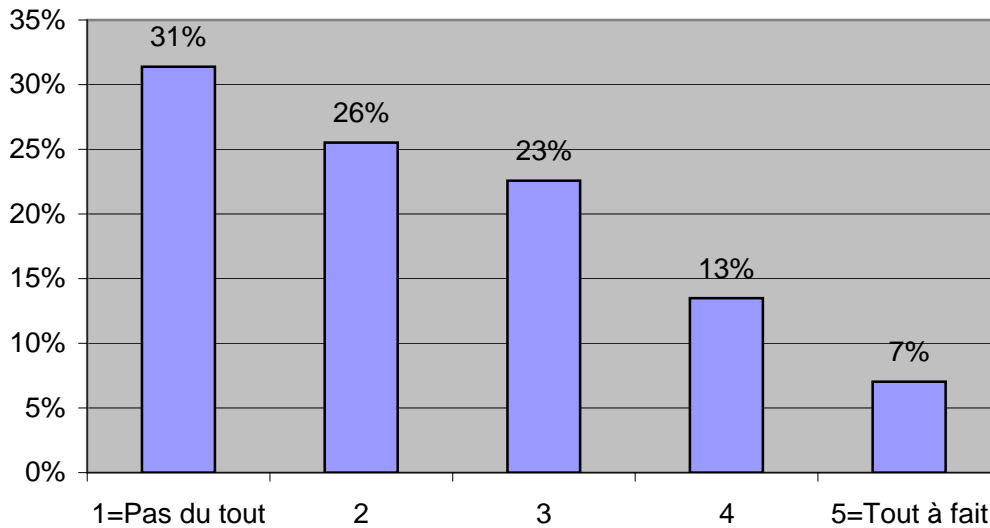
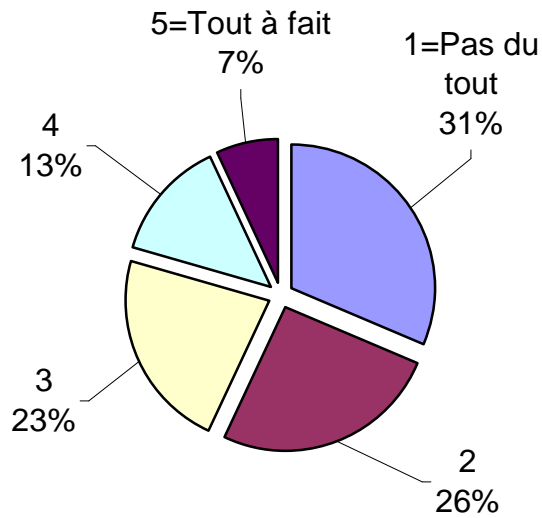

1=Pas du tout	2	3	4	5=Tout à fait
238	48	32	16	14

Moyenne :
1.6

68%	14%	9%	5%	4%
-----	-----	----	----	----

Réponses :	348
------------	-----

1.1. Que représente pour vous le fait d'être membre de l'Association des gradués HEC?

Une référence dans mon CV

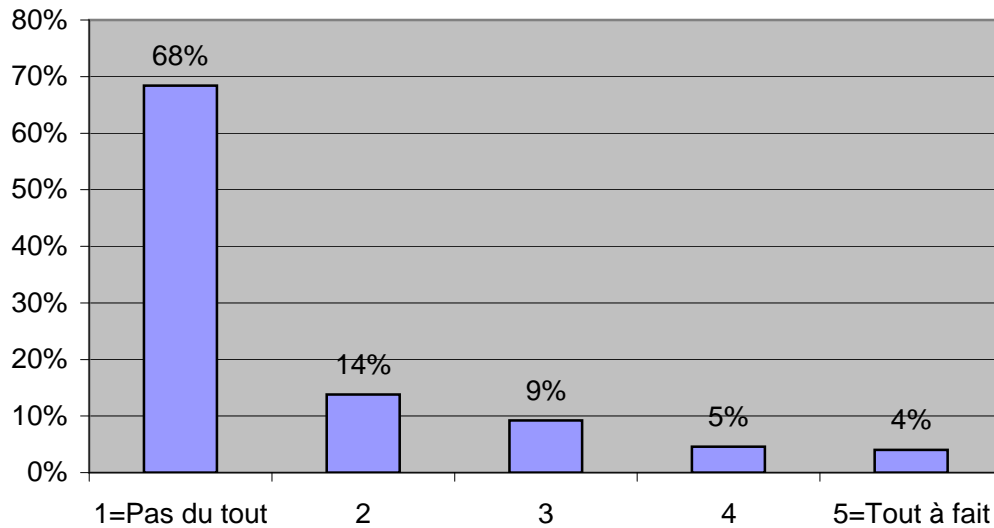
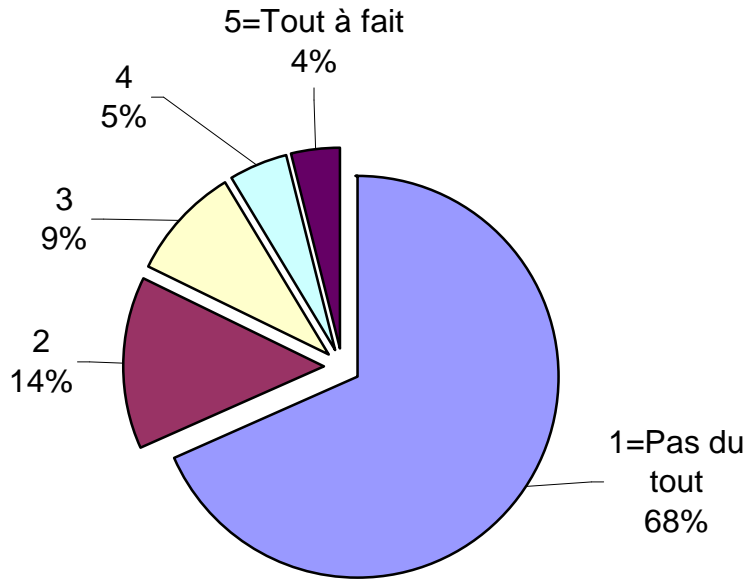

Sans Avis	Non	Oui
98	89	167

28%	25%	47%
-----	-----	-----

Réponses : 354

2.1. Connaissez-vous bien l'Association des Gradués HEC ?

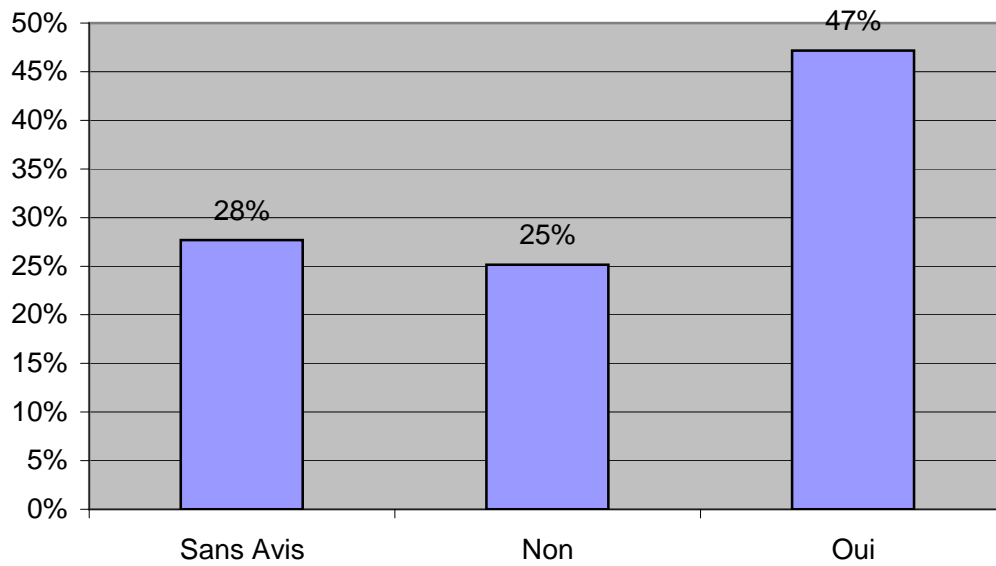
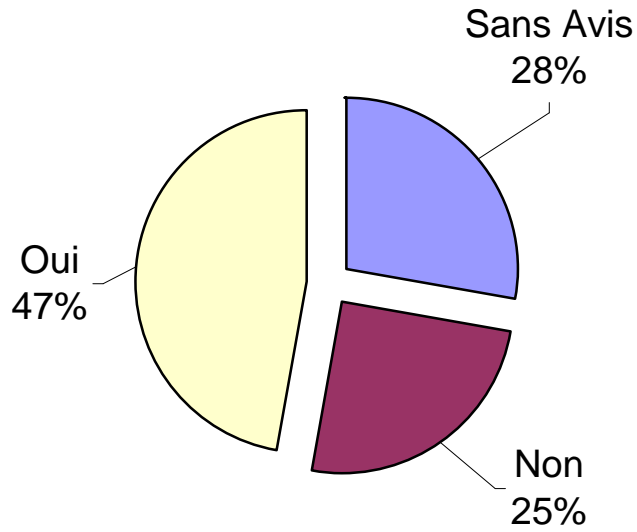

Non	Oui
82	266

24%	76%
-----	-----

Réponses : 348

2.2. Saviez-vous que l'Association offrait les prestations suivantes ?

[Annuaire papier]

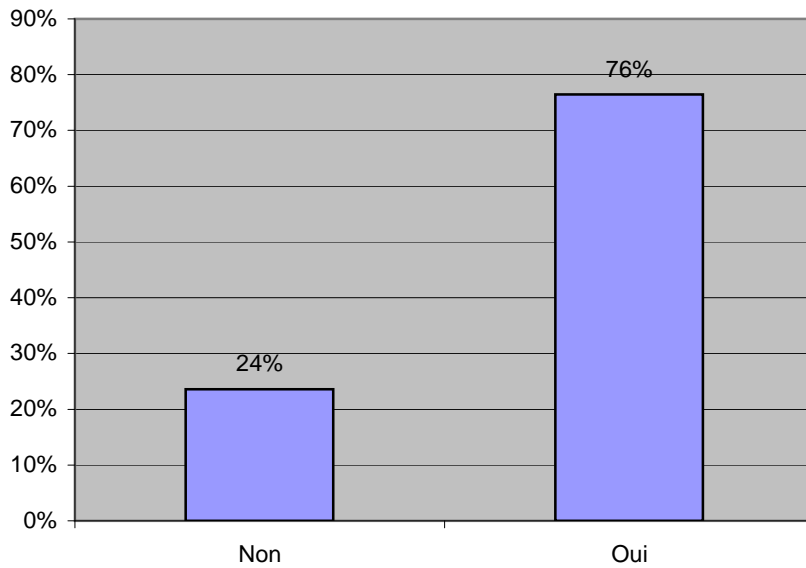
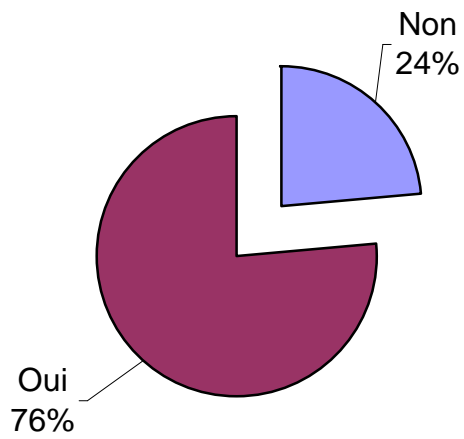

Non	Oui
29	317

8%	92%
----	-----

Réponses : 346

2.2. Saviez-vous que l'Association offrait les prestations suivantes ?

[Annuaire online]

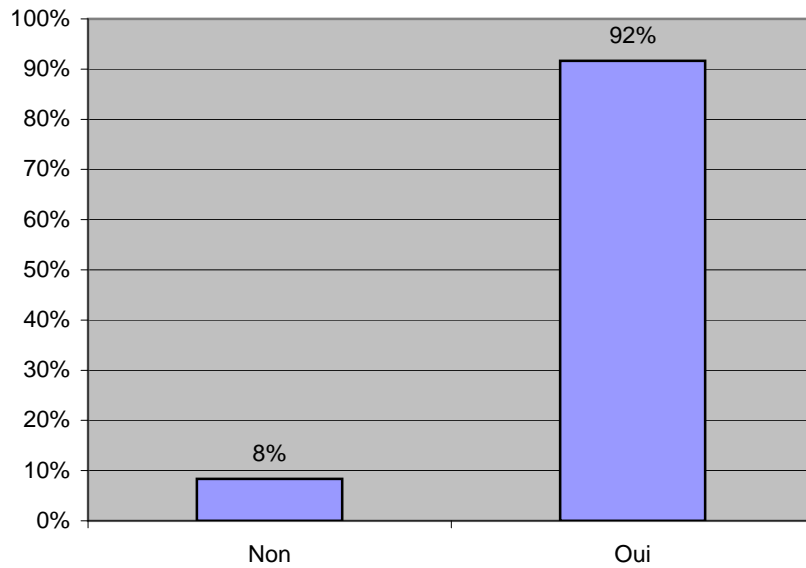
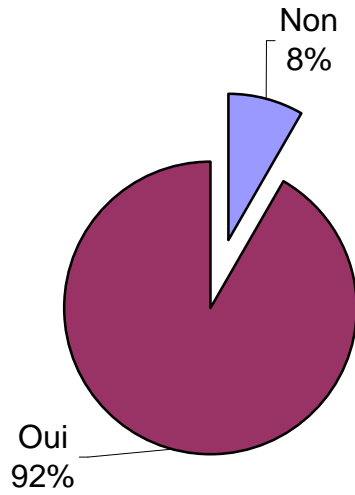

Non	Oui
5	345

1%	99%
----	-----

Réponses : 350

2.2. Saviez-vous que l'Association offrait les prestations suivantes ?

[Site Internet]

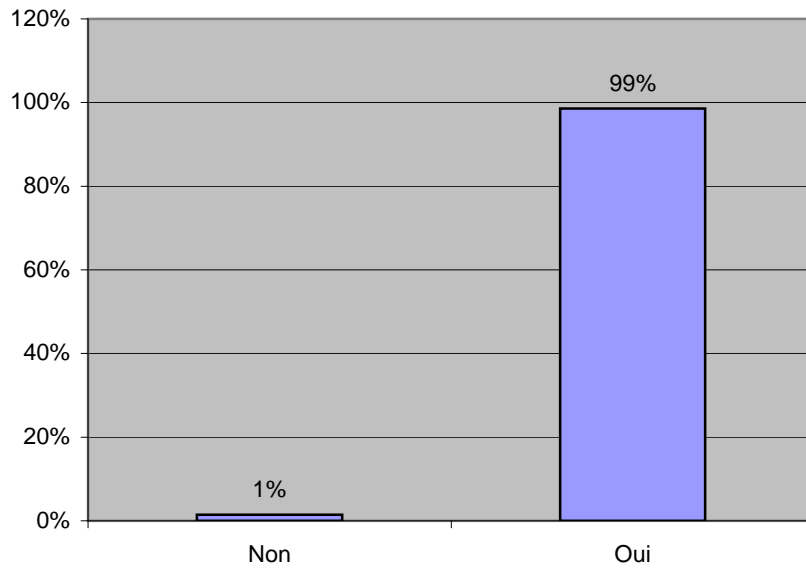
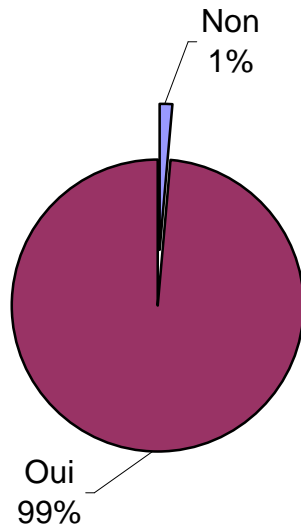

Non	Oui
42	306

12%	88%
-----	-----

Réponses : 348

2.2. Saviez-vous que l'Association offrait les prestations suivantes ?

[Assemblée Générale]

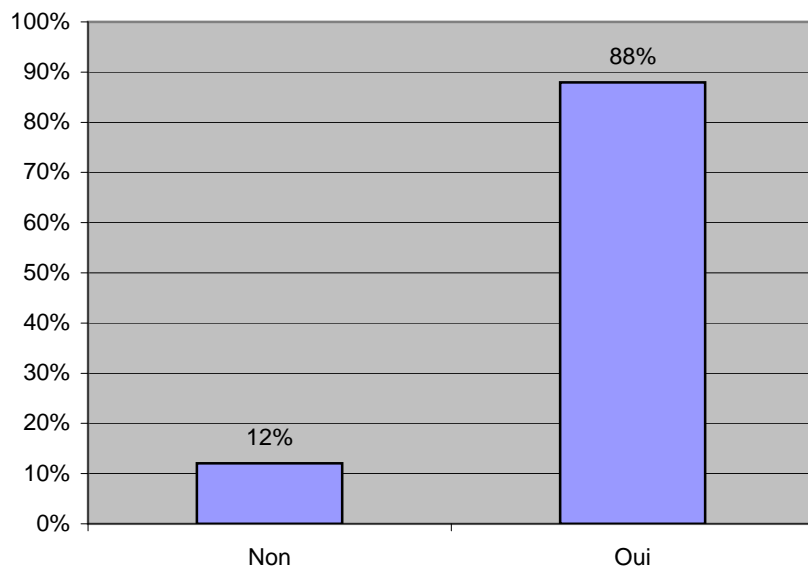
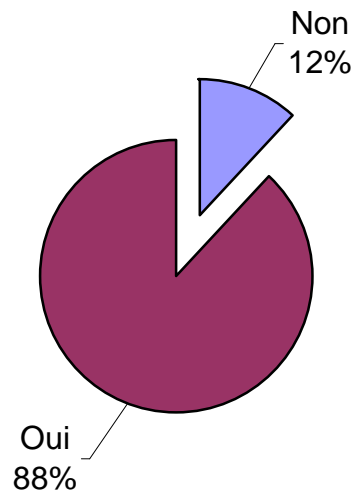

Non	Oui
9	341

3%	97%
----	-----

Réponses : 350

2.2. Saviez-vous que l'Association offrait les prestations suivantes ?

[Bulletin HEC]

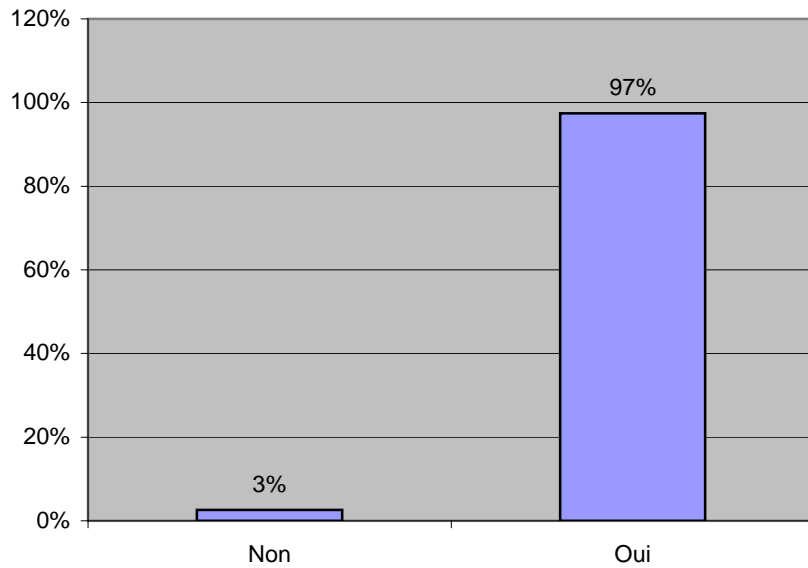
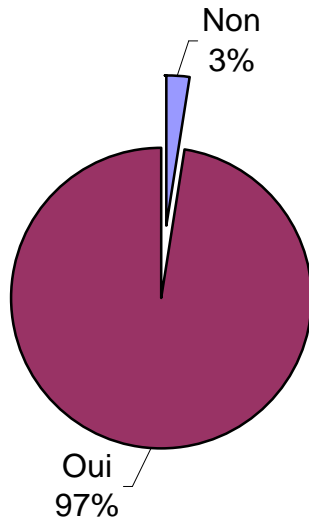

Non	Oui
112	233

32%	68%
-----	-----

Réponses : 345

2.2. Saviez-vous que l'Association offrait les prestations suivantes ?

[Club HEC]

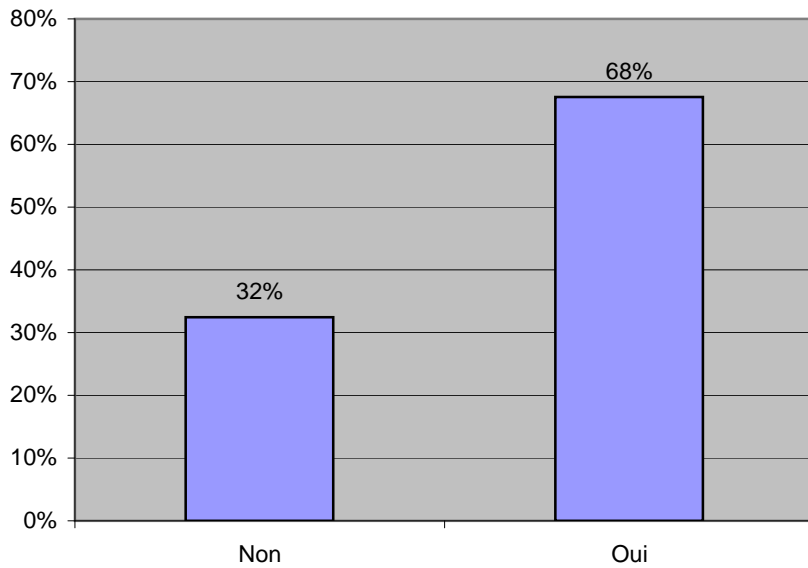
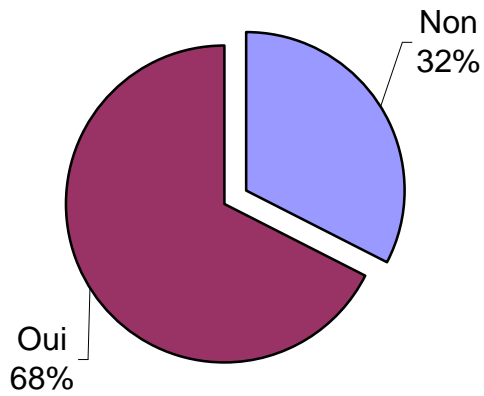

Non	Oui
138	208

40%	60%
-----	-----

Réponses : 346

2.2. Saviez-vous que l'Association offrait les prestations suivantes ?

[La conférence magistrale lors de l'AG]

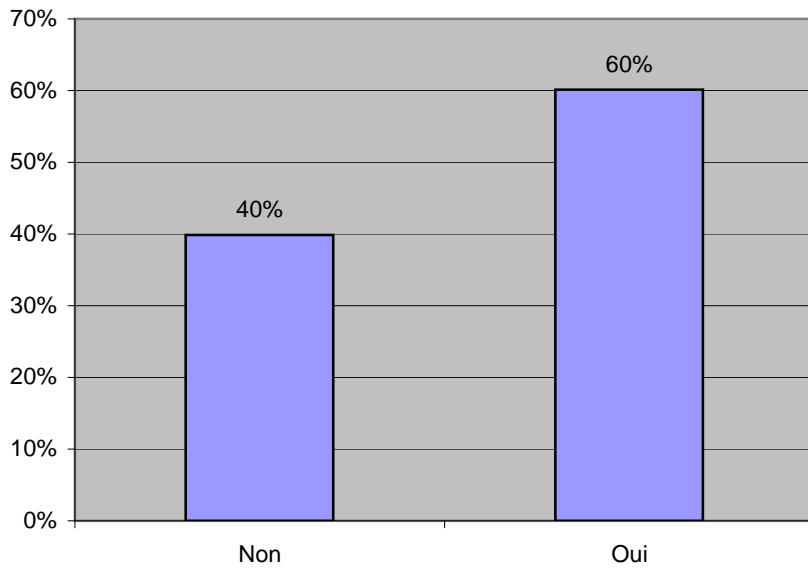
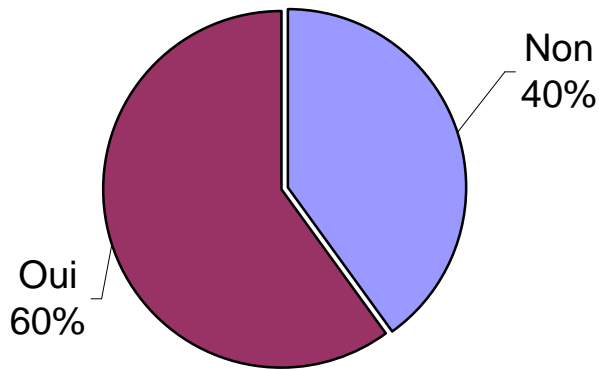

Non	Oui
123	218

36%	64%
-----	-----

Réponses : 341

2.2. Saviez-vous que l'Association offrait les prestations suivantes ? [Plate-forme Emploi]

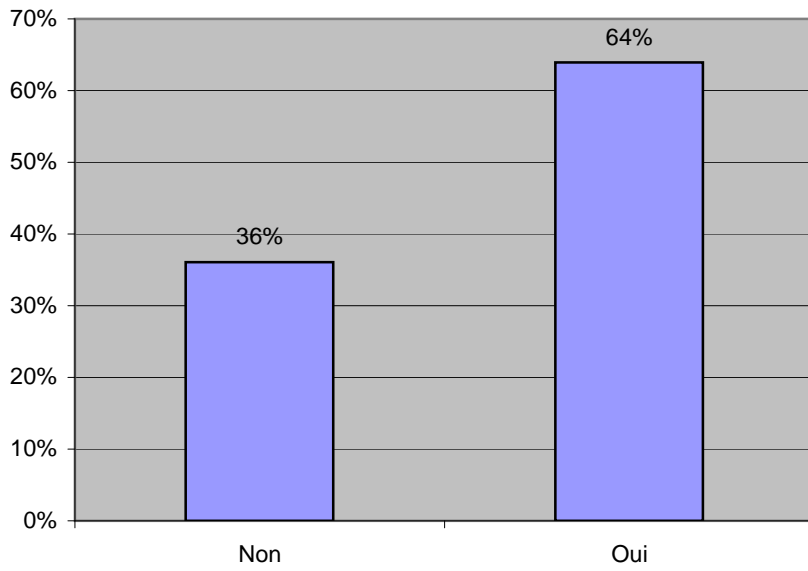
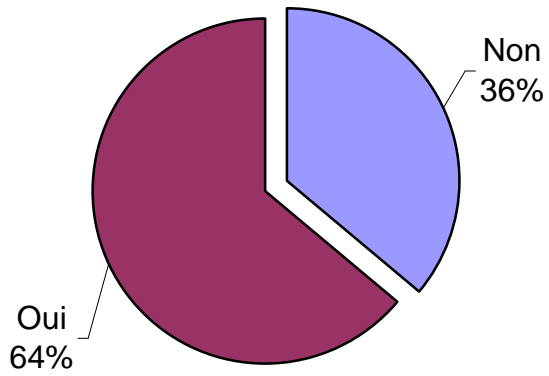

Non	Oui
90	255

26%	74%
-----	-----

Réponses : 345

2.2. Saviez-vous que l'Association offrait les prestations suivantes ? [Tables Rondes]

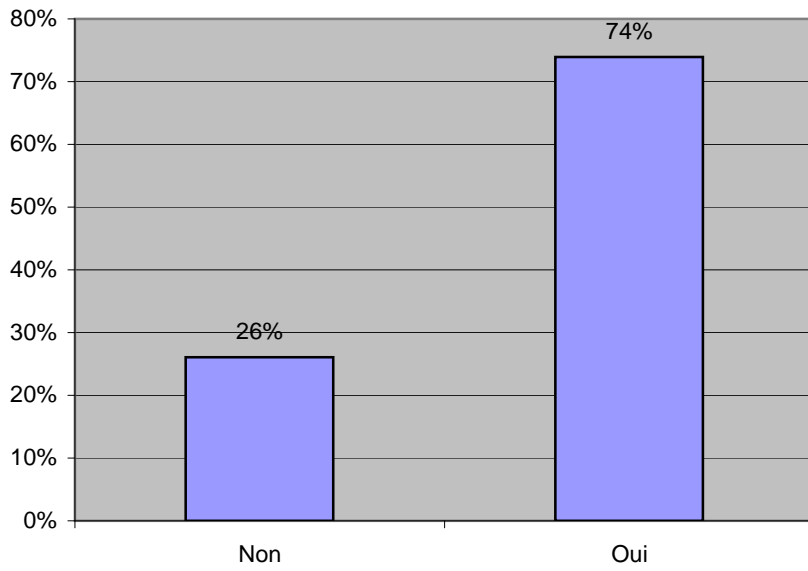
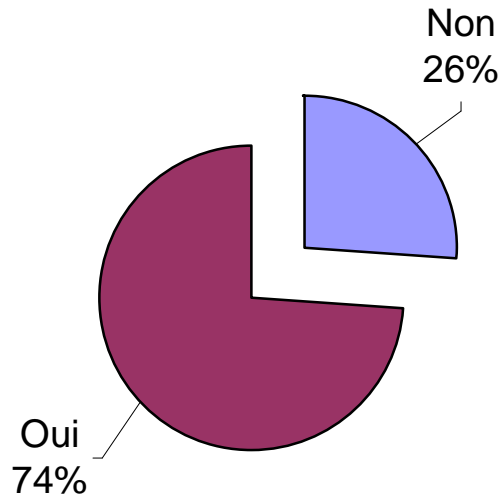

Non	Oui
31	317

9%	91%
----	-----

Réponses : 348

2.2. Saviez-vous que l'Association offrait les prestations suivantes ?

[Soirée des Gradués HEC : Les Anciens accueillent les Nouveaux]

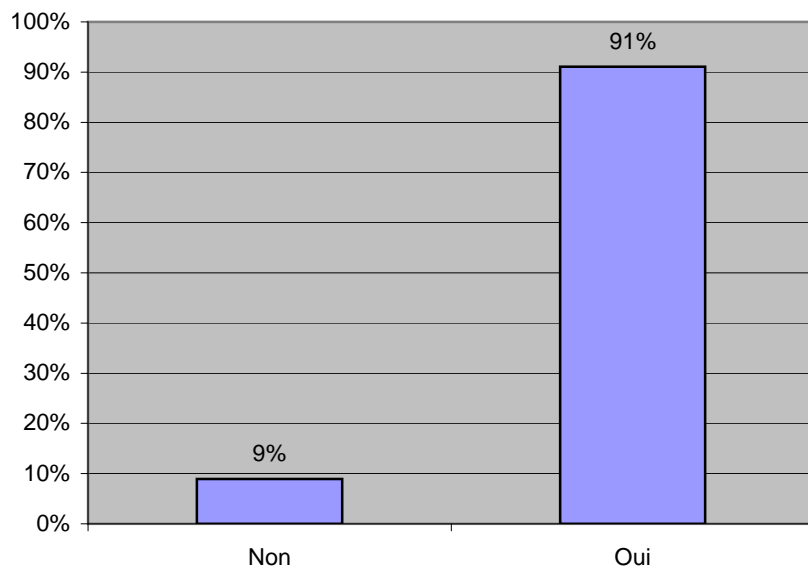
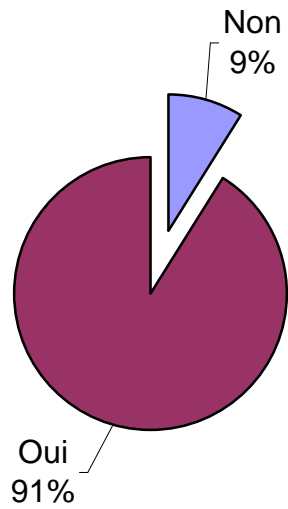

1=sans importance	2	3	4	5=très importante	Moyenne :
11	47	98	114	72	3.6

3%	14%	29%	33%	21%	Réponses : 342
----	-----	-----	-----	-----	----------------

2.3. Quelle est l'importance de ces prestations d'après vous? (de 1=sans importance à 5=très importante)

[Bulletin HEC]

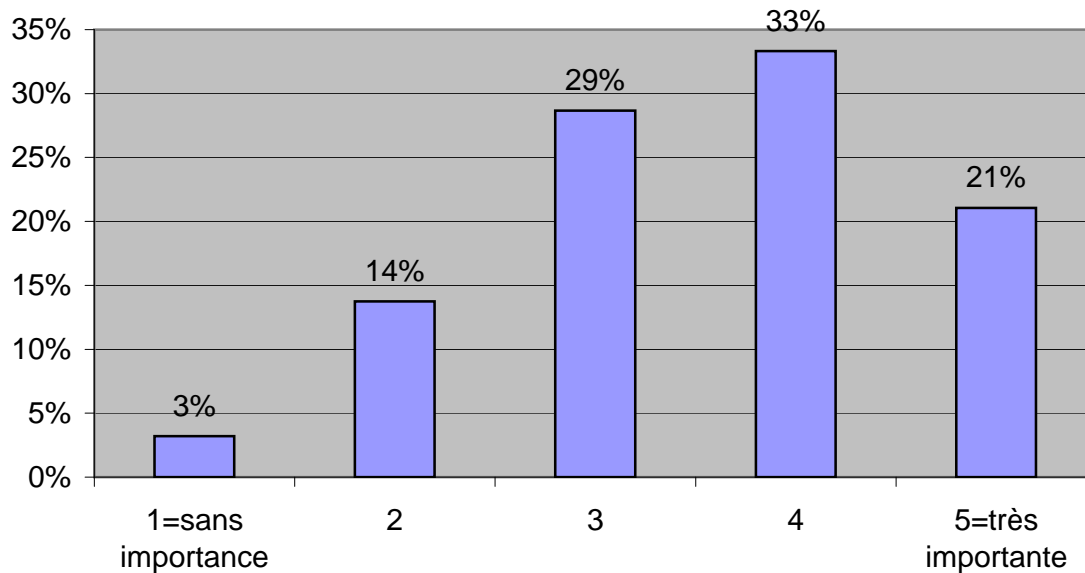
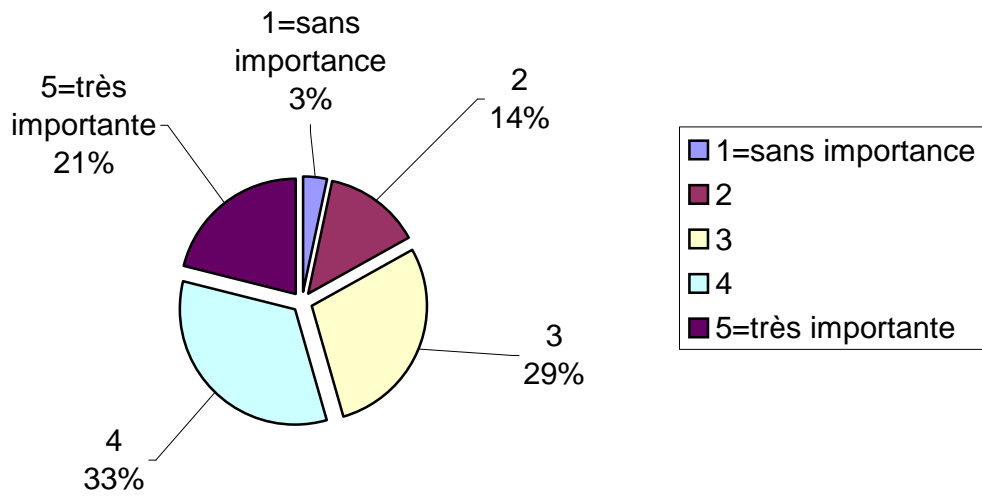

1=sans importance	2	3	4	5=très importante	Moyenne :
27	37	62	104	108	3.7

8%	11%	18%	31%	32%	Réponses : 338
----	-----	-----	-----	-----	----------------

2.3. Quelle est l'importance de ces prestations d'après vous? (de 1=sans importance à 5=très importante)

[Plate-forme Emploi]

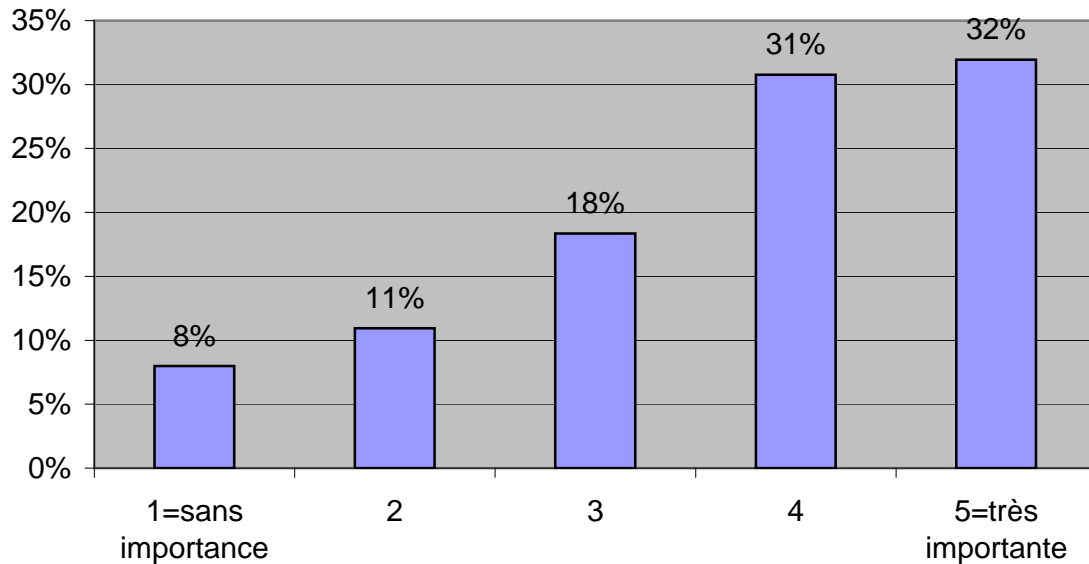
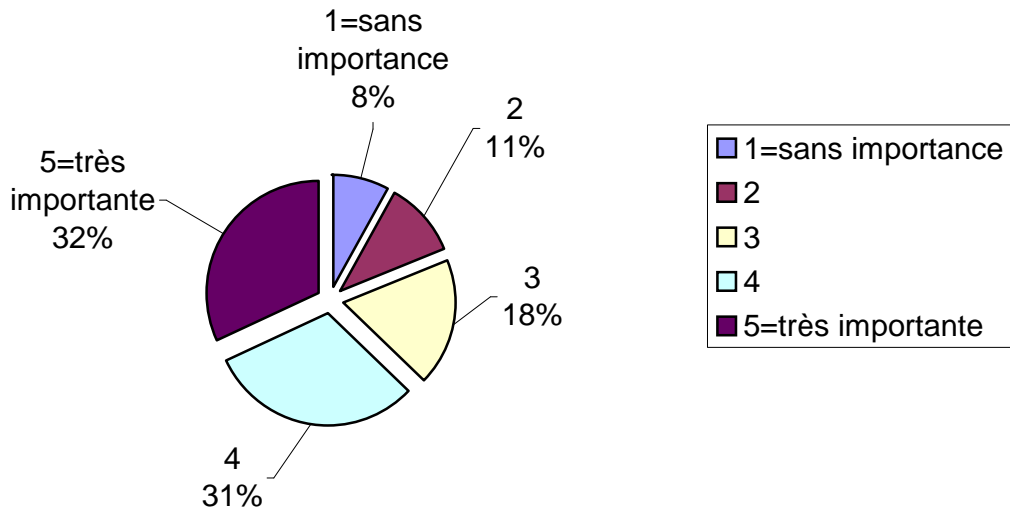

1=sans importance	2	3	4	5=très importante	Moyenne :
32	58	117	74	52	3.2

10%	17%	35%	22%	16%	Réponses : 333
-----	-----	-----	-----	-----	----------------

2.3. Quelle est l'importance de ces prestations d'après vous? (de 1=sans importance à 5=très importante)

[Club HEC]

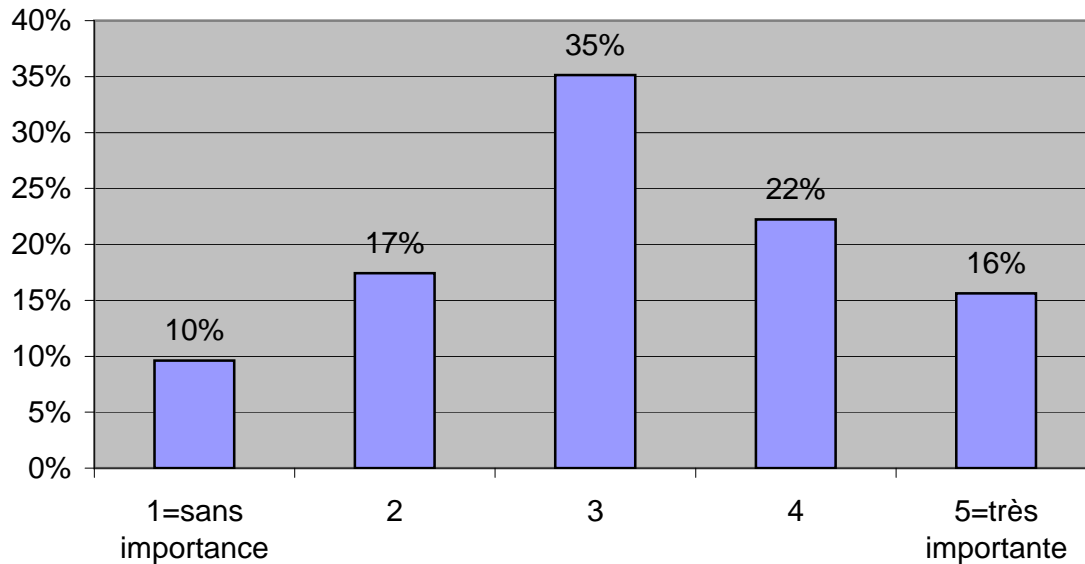
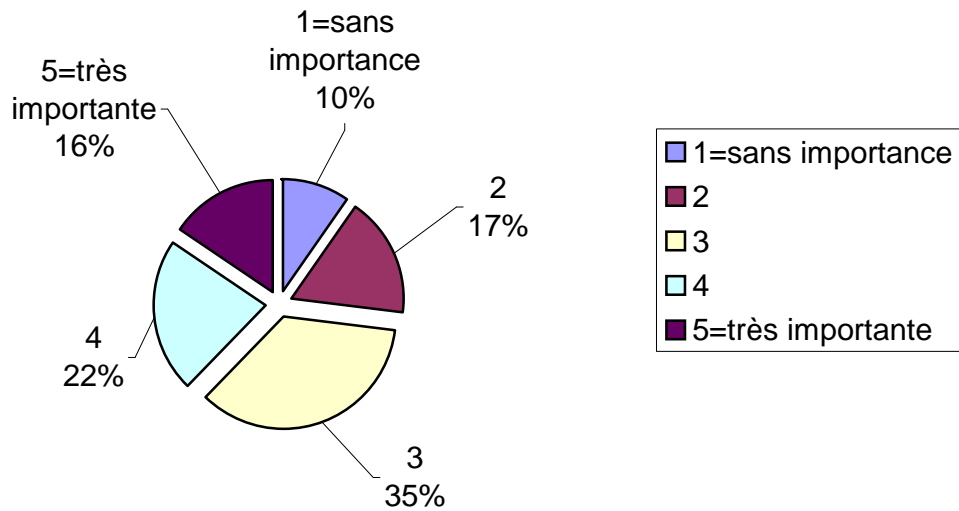

1=sans importance	2	3	4	5=très importante	Moyenne :
101	83	68	49	40	2.5

30%	24%	20%	14%	12%	Réponses : 341
-----	-----	-----	-----	-----	----------------

2.3. Quelle est l'importance de ces prestations d'après vous? (de 1=sans importance à 5=très importante)

[Annuaire papier]

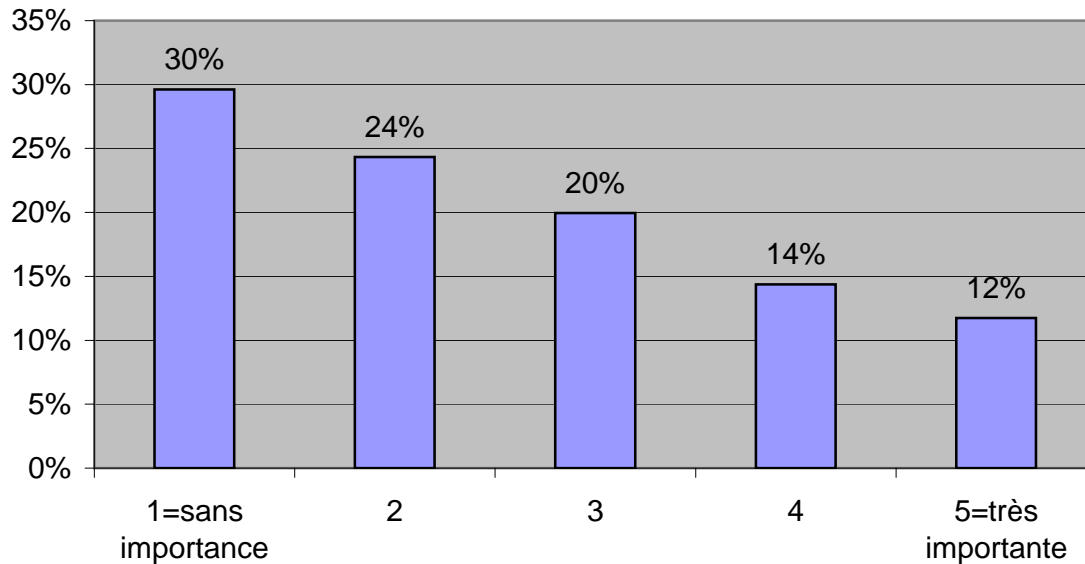
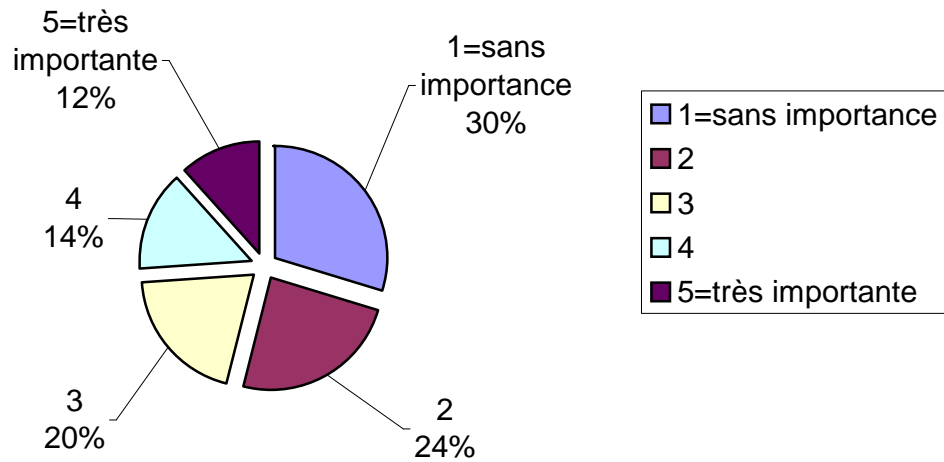

1=sans importance	2	3	4	5=très importante	Moyenne :
31	60	141	84	19	3.0

9%	18%	42%	25%	6%	Réponses : 335
----	-----	-----	-----	----	----------------

2.3. Quelle est l'importance de ces prestations d'après vous? (de 1=sans importance à 5=très importante)

[Tables Rondes]

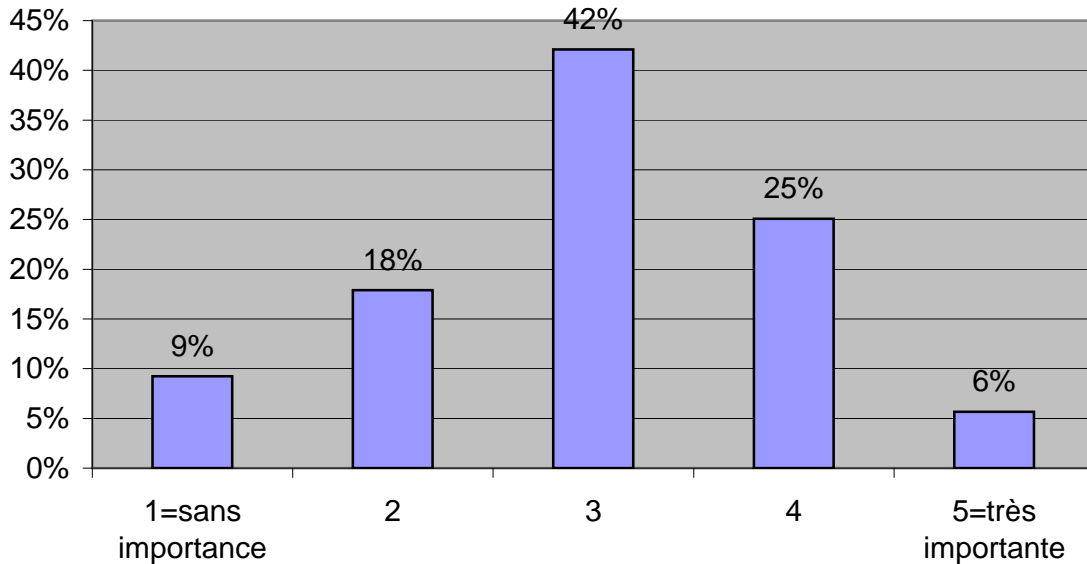
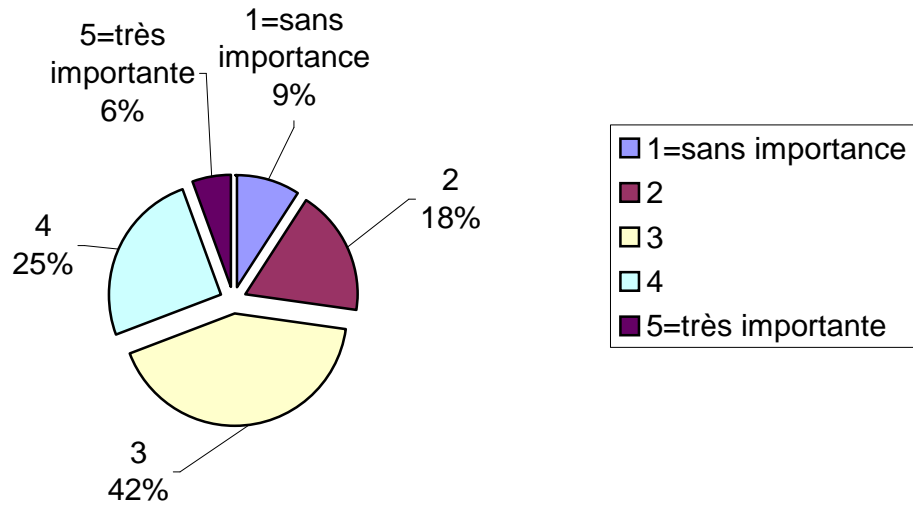

1=sans importance	2	3	4	5=très importante	Moyenne :
45	82	125	60	34	2.9

13%	24%	36%	17%	10%	Réponses : 346
-----	-----	-----	-----	-----	----------------

2.3. Quelle est l'importance de ces prestations d'après vous? (de 1=sans importance à 5=très importante)

[Soirée des Gradués HEC : Les Anciens accueillent les Nouveaux]

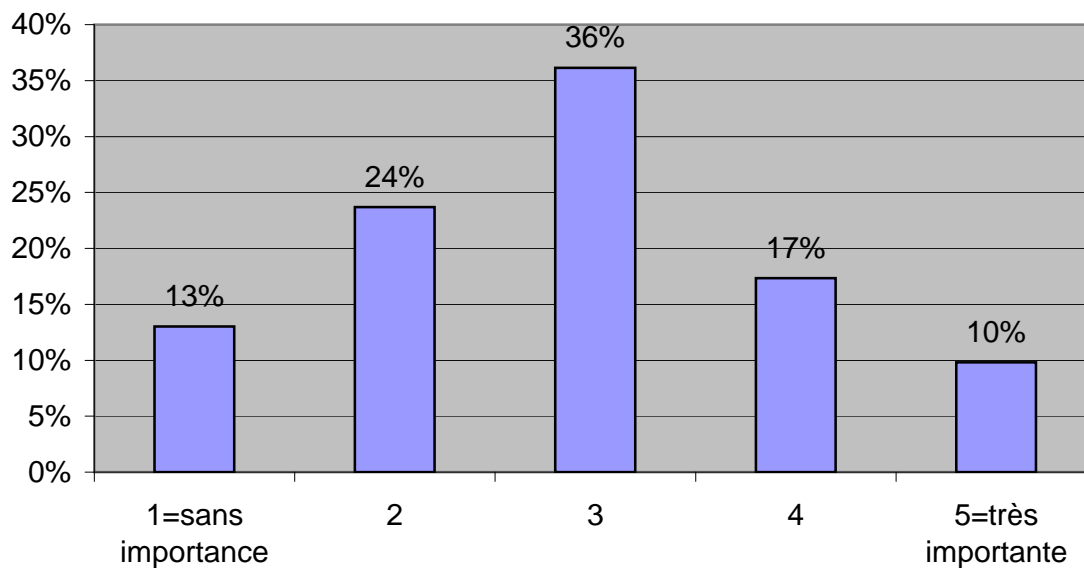
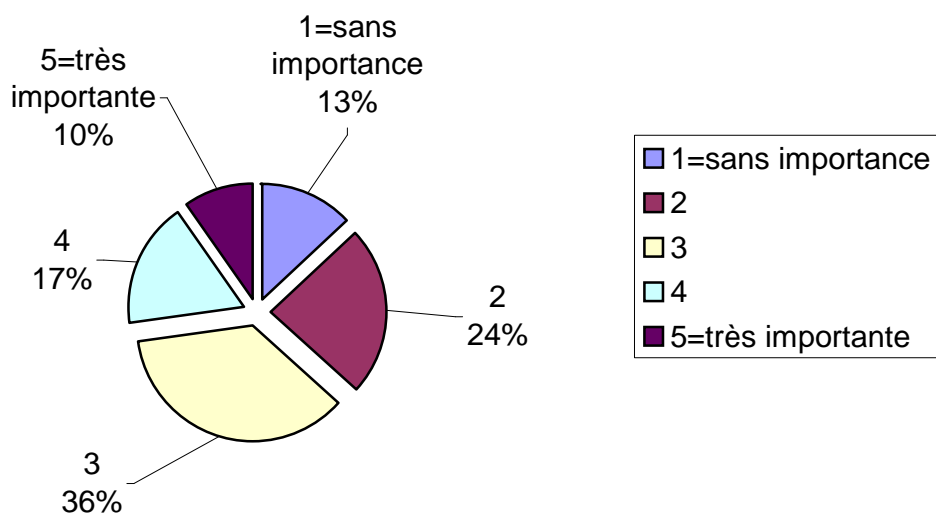

1=sans importance	2	3	4	5=très importante	Moyenne :
27	72	102	103	40	3.2

8%	21%	30%	30%	12%	Réponses : 344
----	-----	-----	-----	-----	----------------

2.3. Quelle est l'importance de ces prestations d'après vous? (de 1=sans importance à 5=très importante)

[Visite d'entreprises]

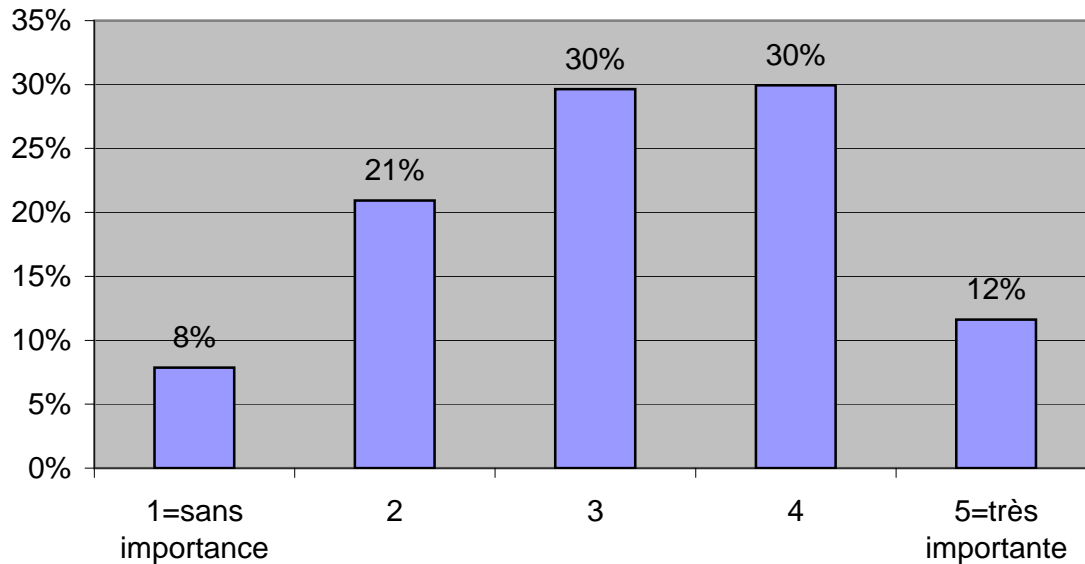
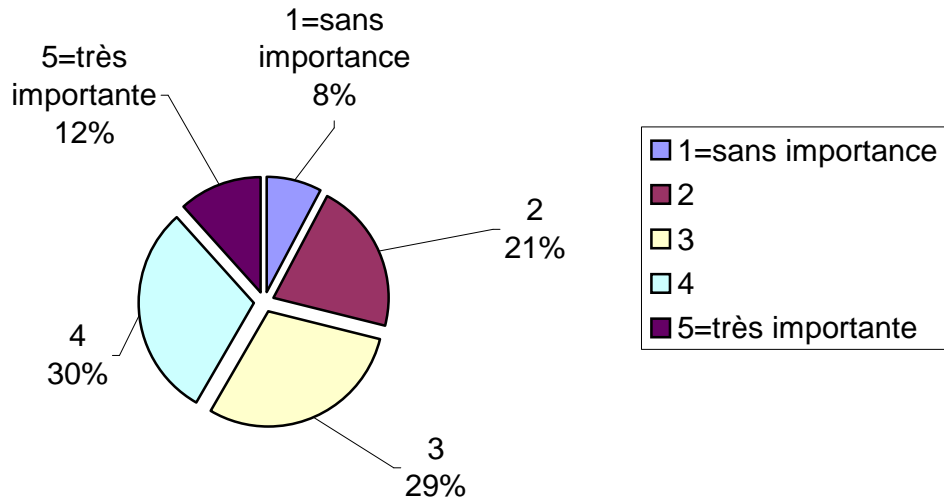

1=sans importance	2	3	4	5=très importante	Moyenne :
8	29	61	112	136	4.0

2%	8%	18%	32%	39%	Réponses : 346
----	----	-----	-----	-----	----------------

2.3. Quelle est l'importance de ces prestations d'après vous? (de 1=sans importance à 5=très importante)

[Site Internet]

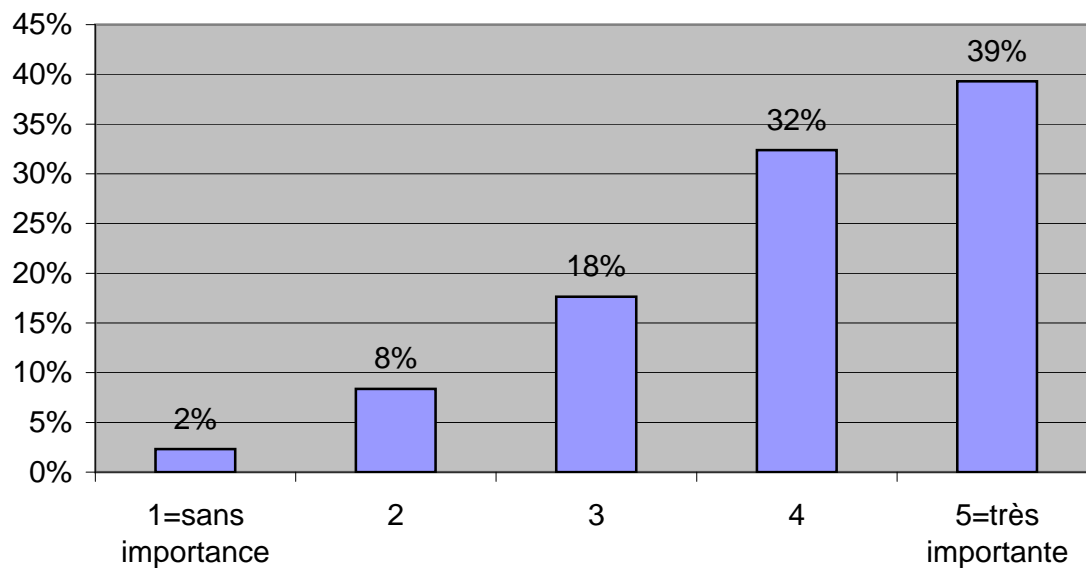
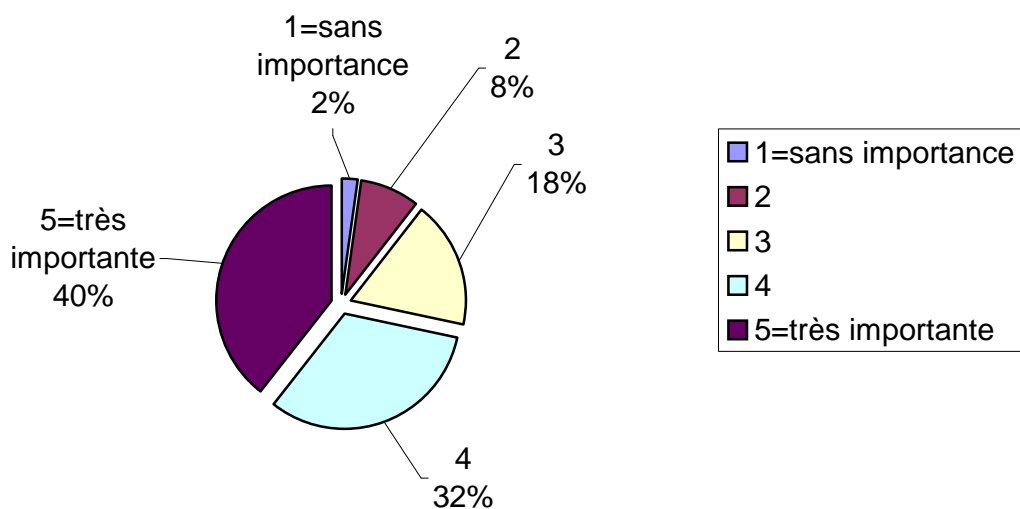

1=sans importance	2	3	4	5=très importante	Moyenne :
48	82	119	58	32	2.8

14%	24%	35%	17%	9%	Réponses : 339
-----	-----	-----	-----	----	----------------

2.3. Quelle est l'importance de ces prestations d'après vous? (de 1=sans importance à 5=très importante)

[Assemblée Générale]

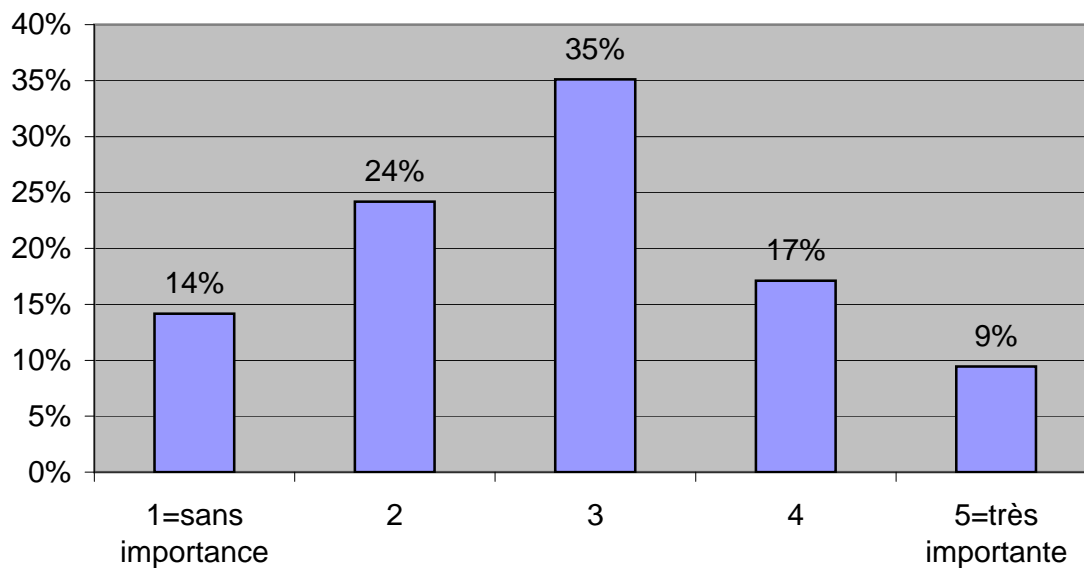
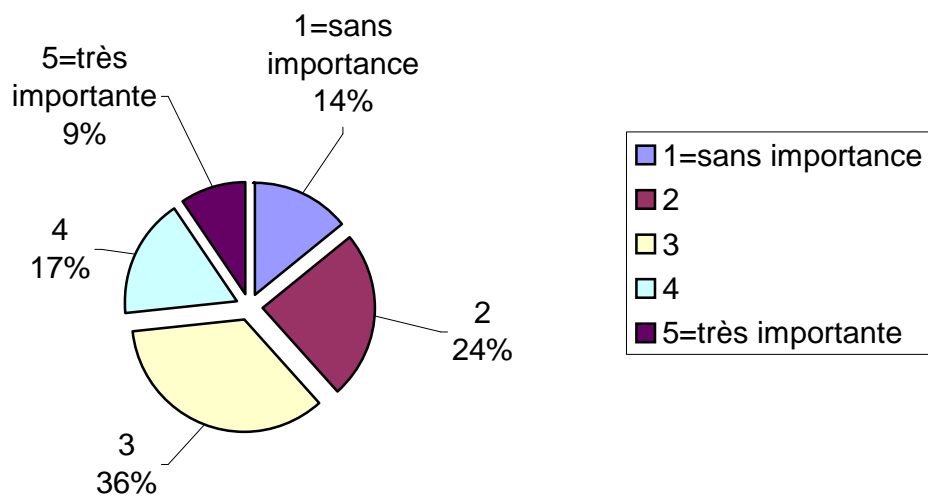

1=sans importance	2	3	4	5=très importante	Moyenne :
38	77	119	75	29	2.9

11%	23%	35%	22%	9%	Réponses : 338
-----	-----	-----	-----	----	----------------

2.3. Quelle est l'importance de ces prestations d'après vous? (de 1=sans importance à 5=très importante)

[La conférence magistrale lors de l'AG]

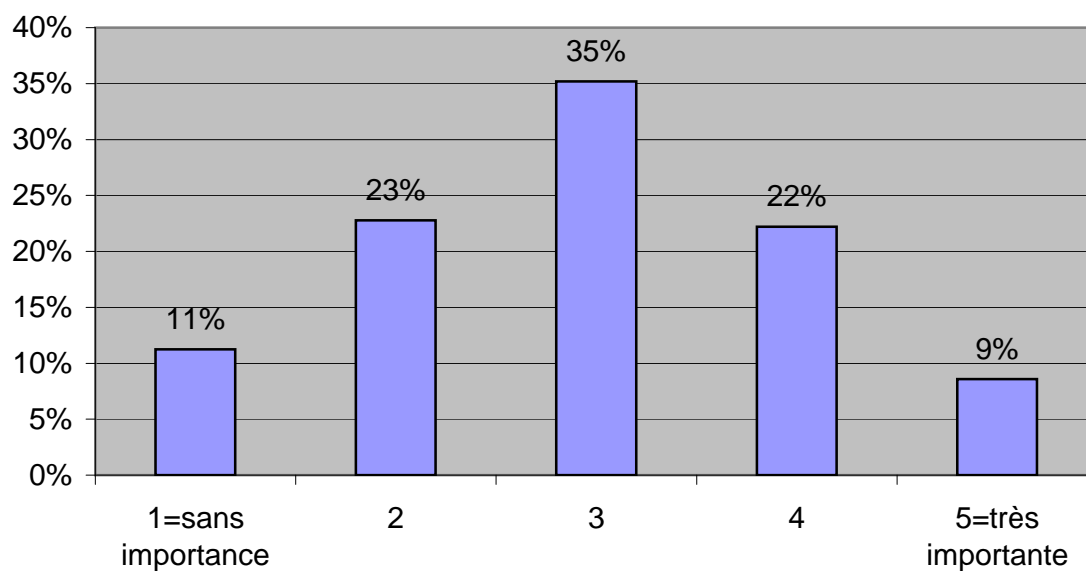
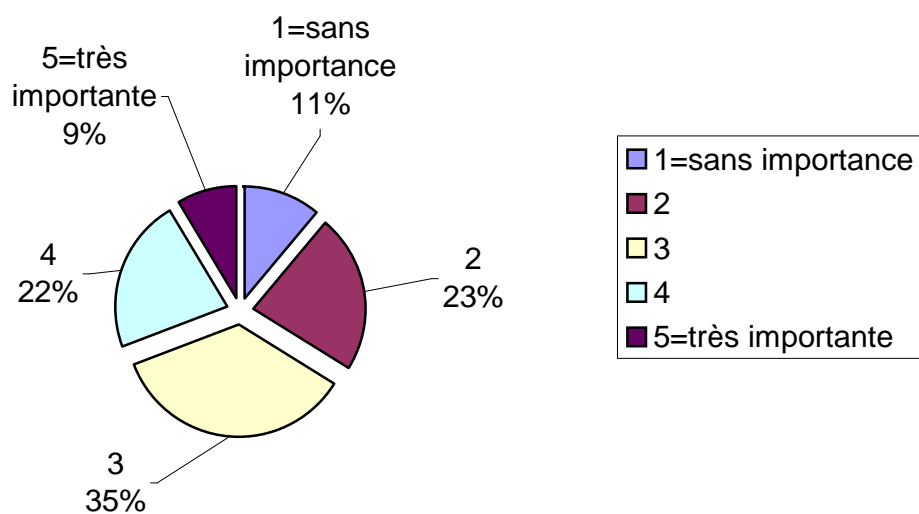

1=sans importance	2	3	4	5=très importante	Moyenne :
5	19	44	108	170	4.2

1%	5%	13%	31%	49%	
					Réponses : 346

2.3. Quelle est l'importance de ces prestations d'après vous? (de 1=sans importance à 5=très importante)

[Annuaire online]

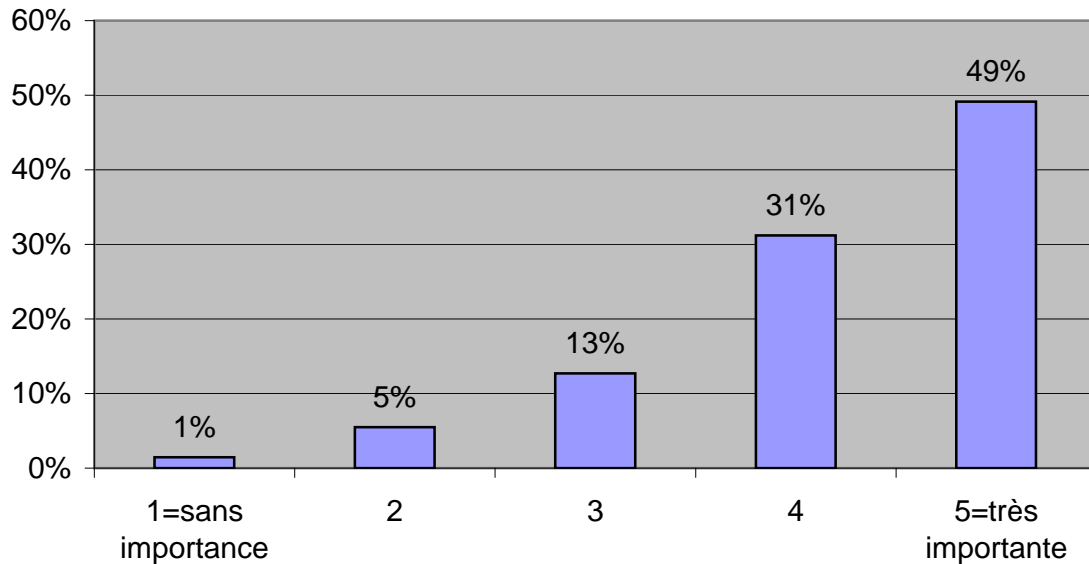
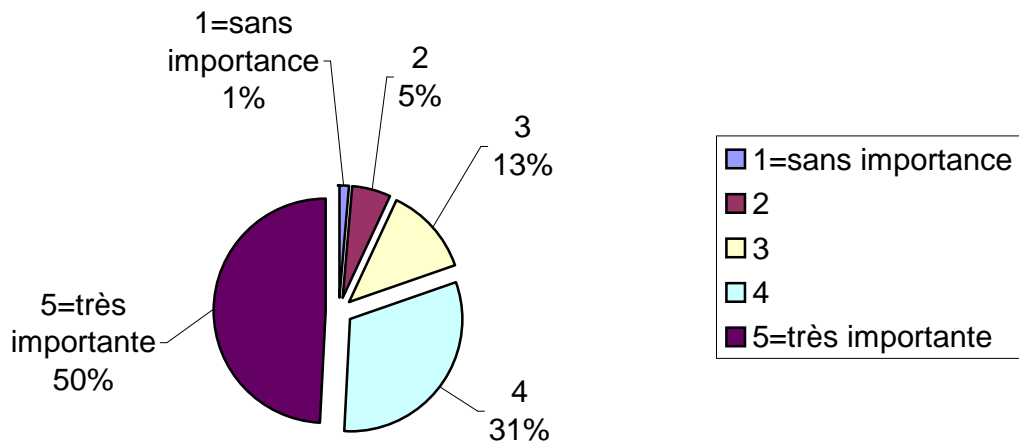

1=Pas du tout	2	3	4	5=Tout à fait	Moyenne :
37	62	89	106	47	3.2

11%	18%	26%	31%	14%	Réponses : 341
-----	-----	-----	-----	-----	----------------

2.4. Percevez-vous l'Association comme un réseau: (de 1=Pas du tout à 5=Tout à fait)

[académique]

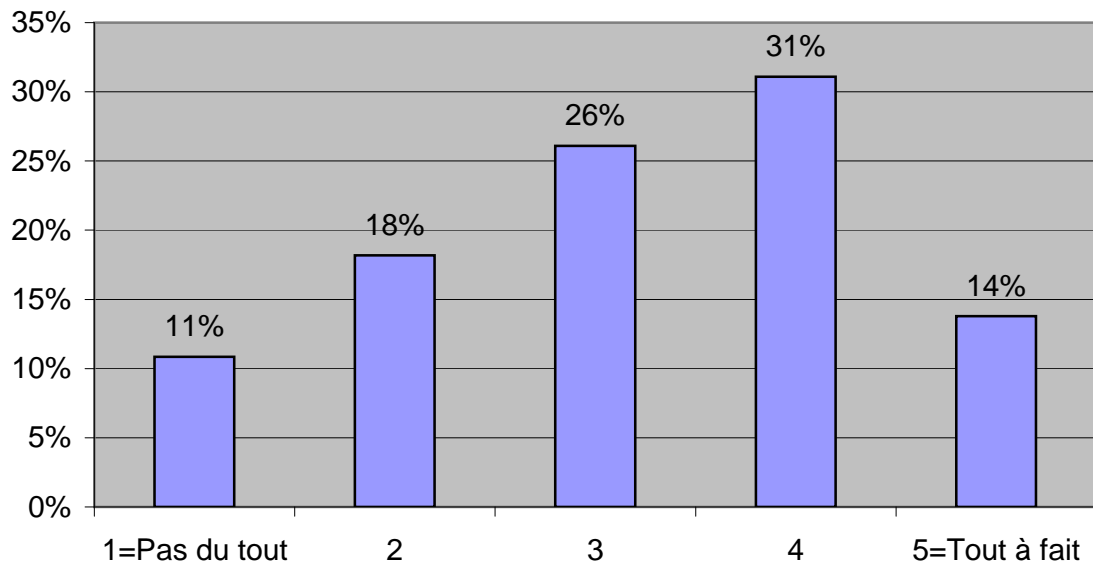
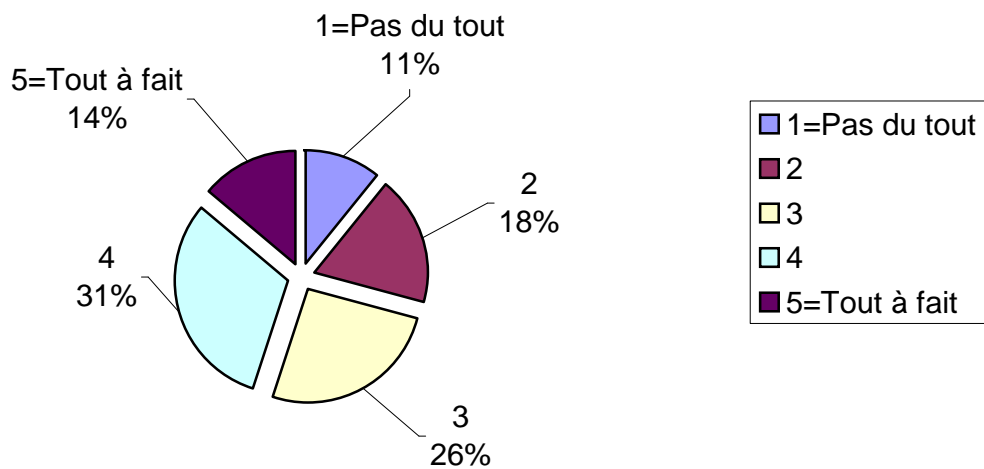

1=Pas du tout	2	3	4	5=Tout à fait	Moyenne :
69	83	88	71	33	2.8

20%	24%	26%	21%	10%	Réponses : 344
-----	-----	-----	-----	-----	----------------

2.4. Percevez-vous l'Association comme un réseau: (de 1=Pas du tout à 5=Tout à fait)

[d'amis]

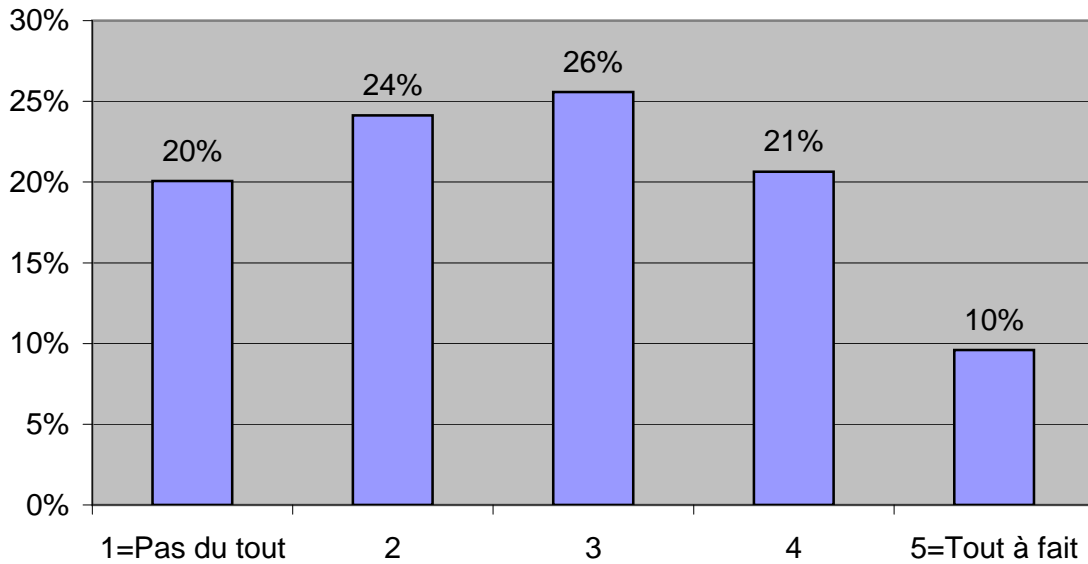
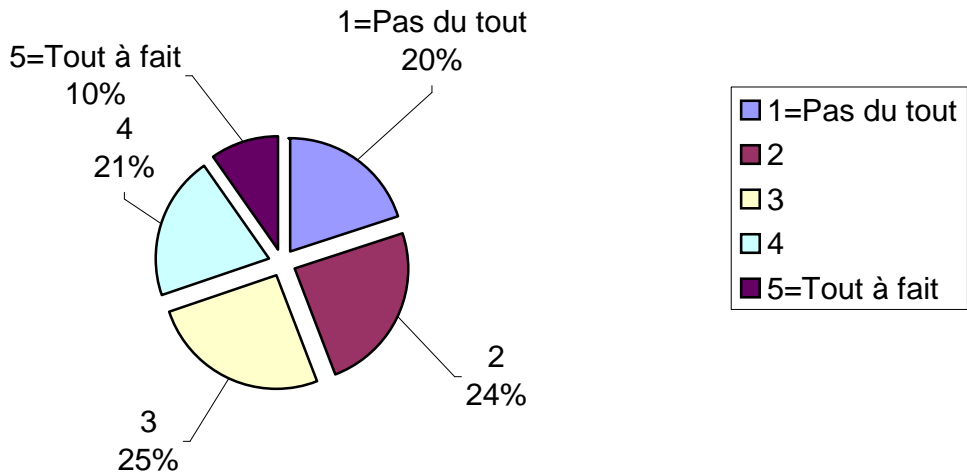

1=Pas du tout	2	3	4	5=Tout à fait	Moyenne :
127	88	67	42	15	2.2

37%	26%	20%	12%	4%	Réponses : 339
-----	-----	-----	-----	----	----------------

2.4. Percevez-vous l'Association comme un réseau: (de 1=Pas du tout à 5=Tout à fait)

[élitiste]

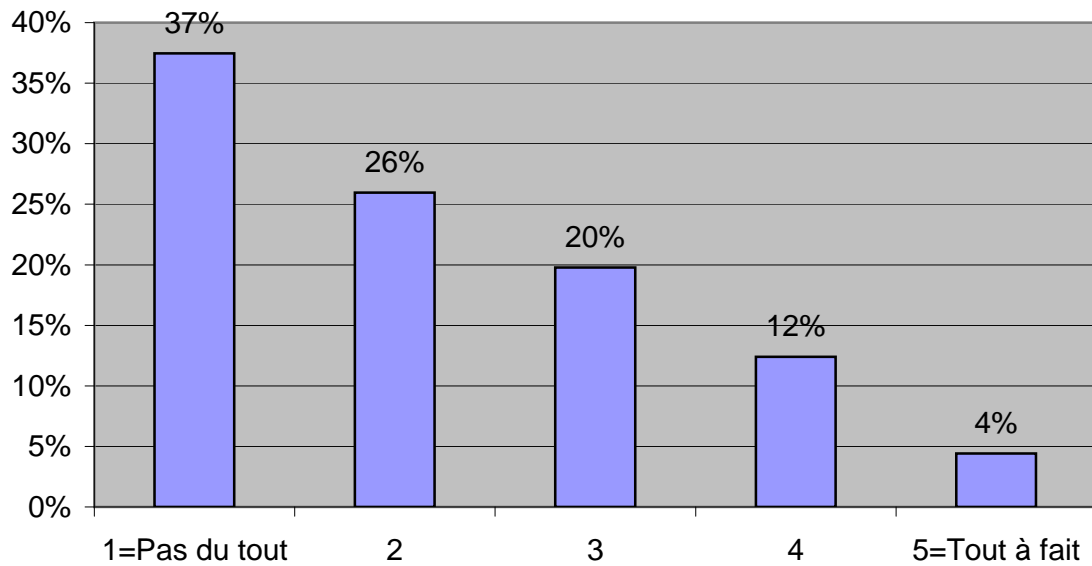
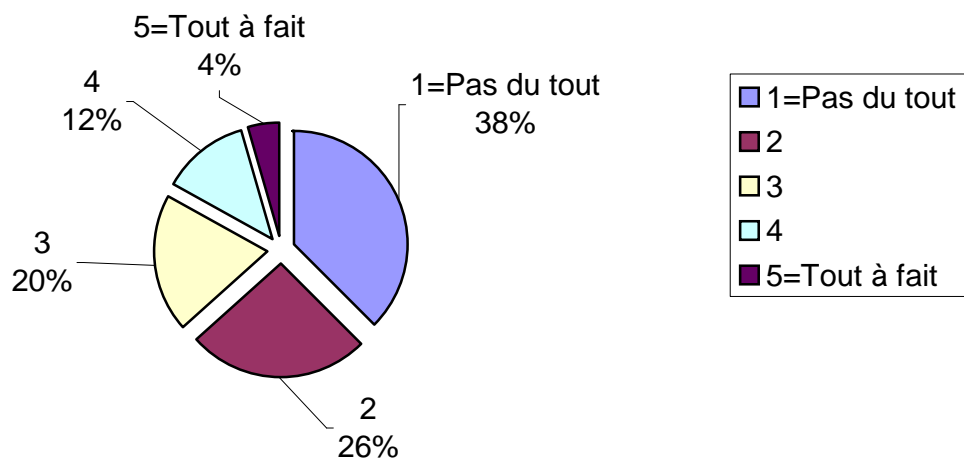

1=Pas du tout	2	3	4	5=Tout à fait	Moyenne :
35	43	74	118	74	3.4

10%	13%	22%	34%	22%	Réponses : 344
-----	-----	-----	-----	-----	----------------

2.4. Percevez-vous l'Association comme un réseau: (de 1=Pas du tout à 5=Tout à fait)

[business]

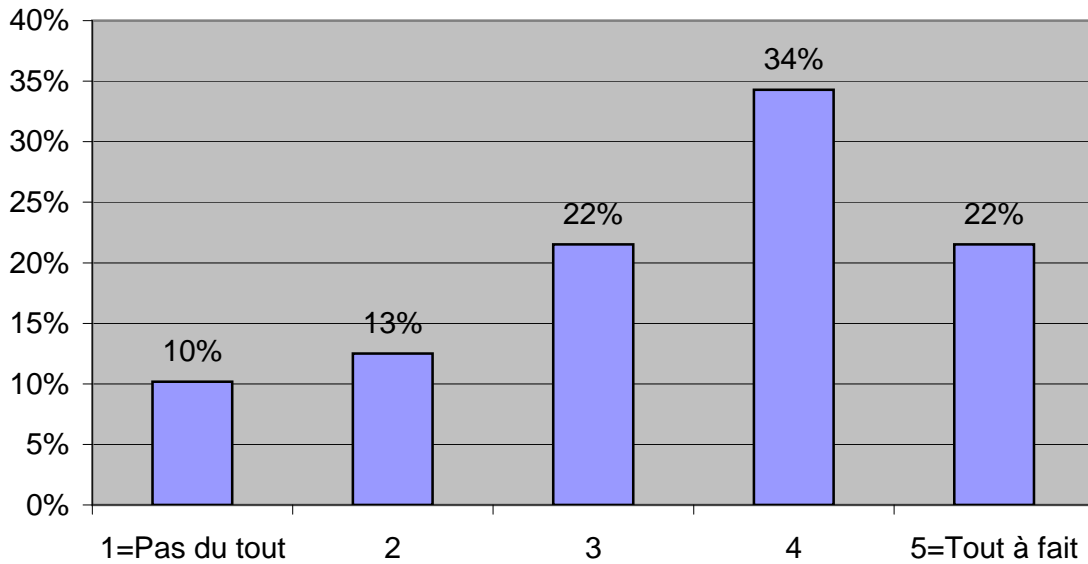
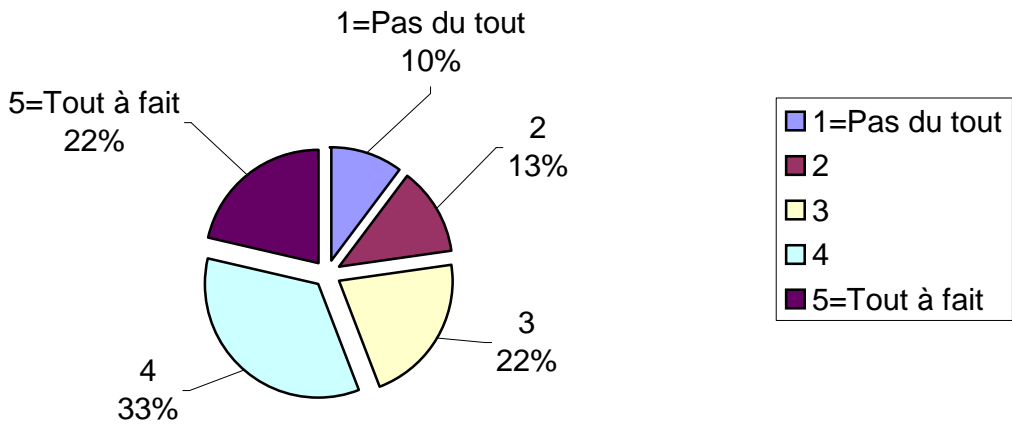

1=Pas du tout	2	3	4	5=Tout à fait	Moyenne :
9	14	62	154	107	4.0

3%	4%	18%	45%	31%	Réponses : 346
----	----	-----	-----	-----	----------------

**2.6. Selon vous, quel devrait être le rôle de l'Association?
(de 1=Pas du tout à 5=Tout à fait)**

[Informer grâce à des publications]

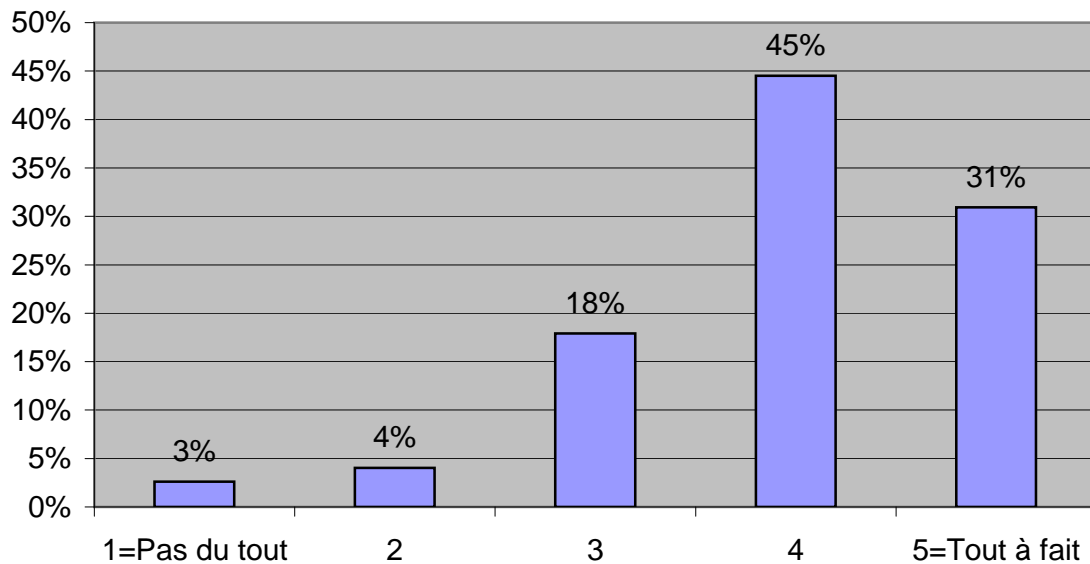
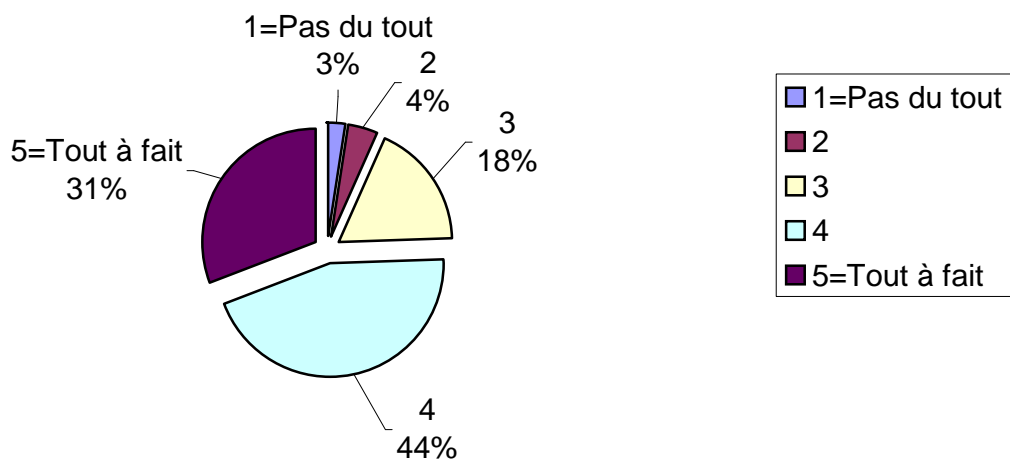

1=Pas du tout	2	3	4	5=Tout à fait	Moyenne :
21	57	84	107	73	3.5

6%	17%	25%	31%	21%	Réponses : 342
----	-----	-----	-----	-----	----------------

**2.6. Selon vous, quel devrait être le rôle de l'Association?
(de 1=Pas du tout à 5=Tout à fait)**

[Regrouper les gradués dans un cadre amical]

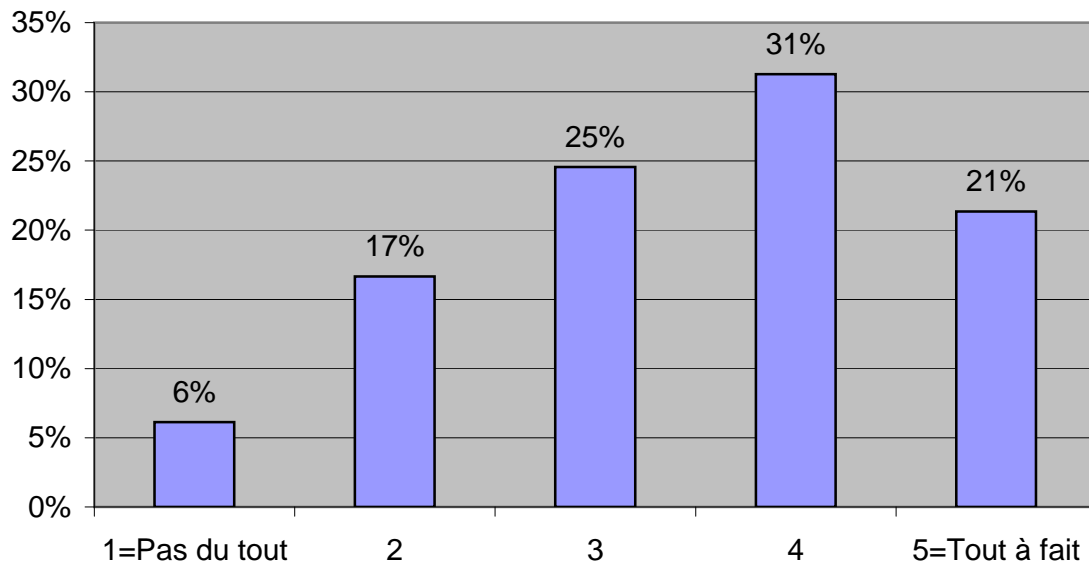
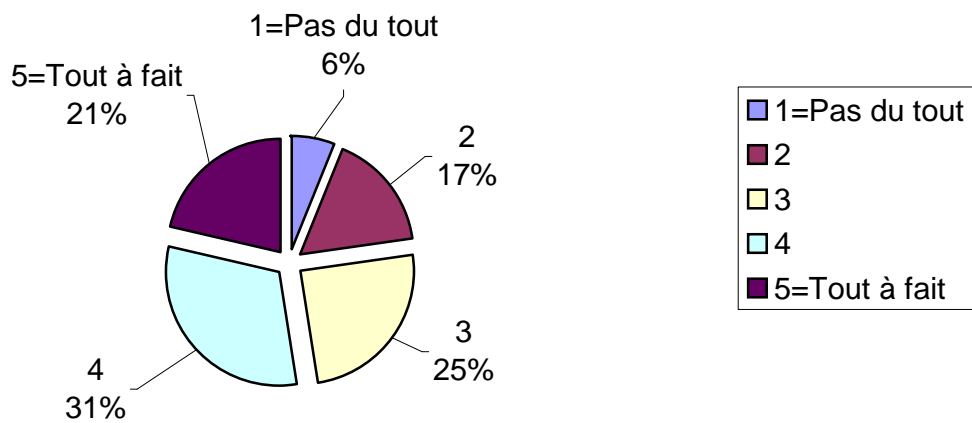

1=Pas du tout	2	3	4	5=Tout à fait	Moyenne :
9	26	80	141	85	3.8

3%	8%	23%	41%	25%	Réponses : 341
----	----	-----	-----	-----	----------------

**2.6. Selon vous, quel devrait être le rôle de l'Association?
(de 1=Pas du tout à 5=Tout à fait)**

[Informer grâce à des conférences]

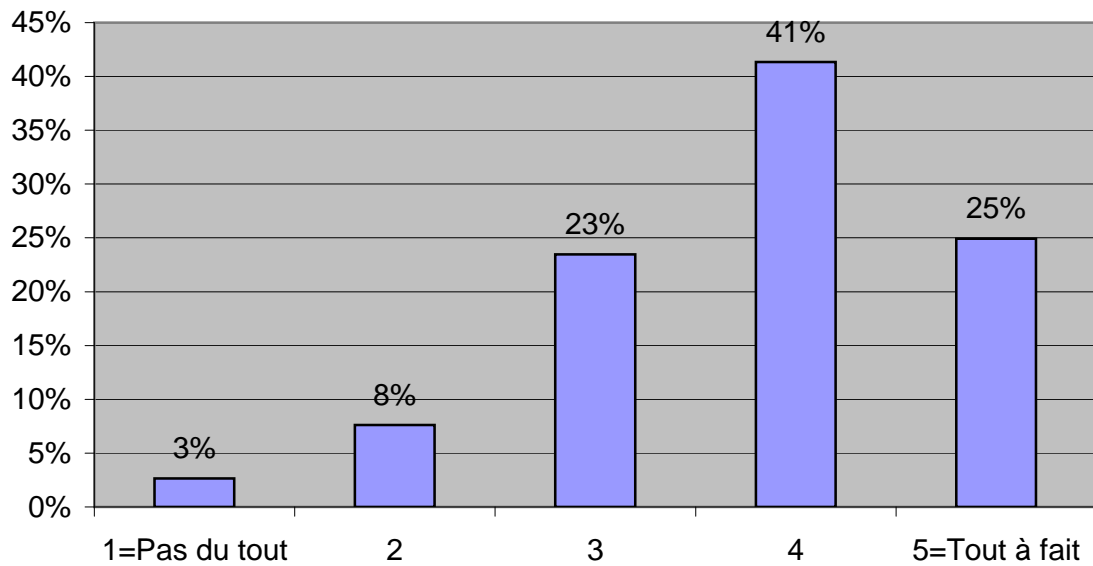
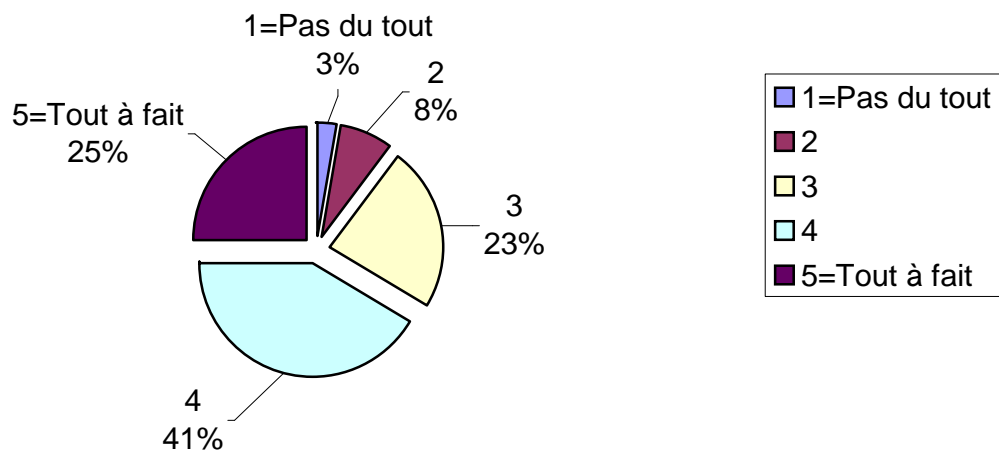

1=Pas du tout	2	3	4	5=Tout à fait	Moyenne :
6	20	44	126	152	4.1

2%	6%	13%	36%	44%	
					Réponses : 348

**2.6. Selon vous, quel devrait être le rôle de l'Association?
(de 1=Pas du tout à 5=Tout à fait)**

[Contribuer au développement de HEC]

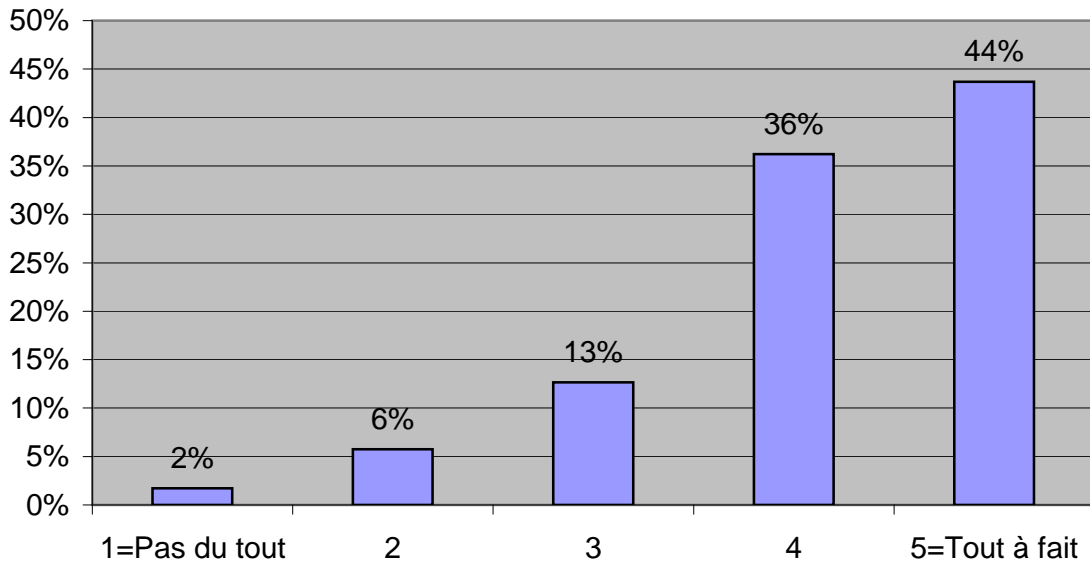
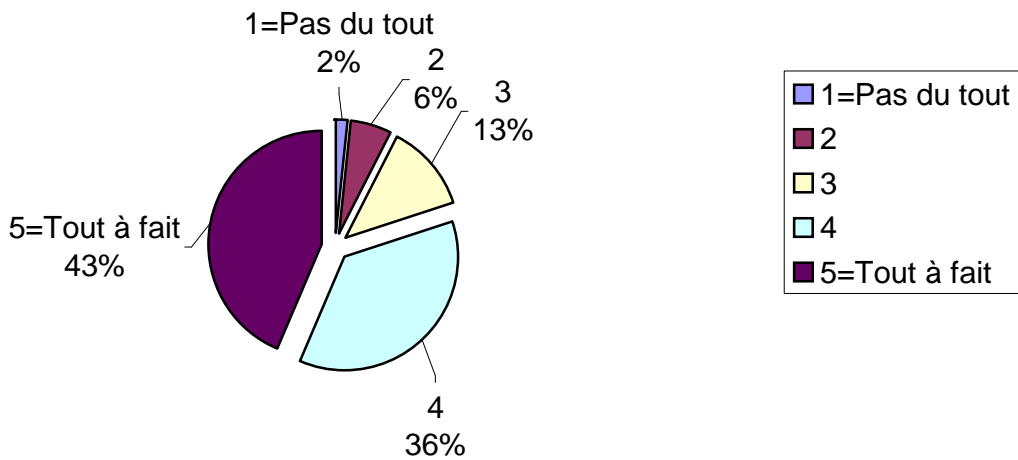

1=Pas du tout	2	3	4	5=Tout à fait	Moyenne :
15	26	69	142	93	3.8

4%	8%	20%	41%	27%	Réponses : 345
----	----	-----	-----	-----	----------------

**2.6. Selon vous, quel devrait être le rôle de l'Association?
(de 1=Pas du tout à 5=Tout à fait)**

[Regrouper les gradués dans un cadre professionnel]

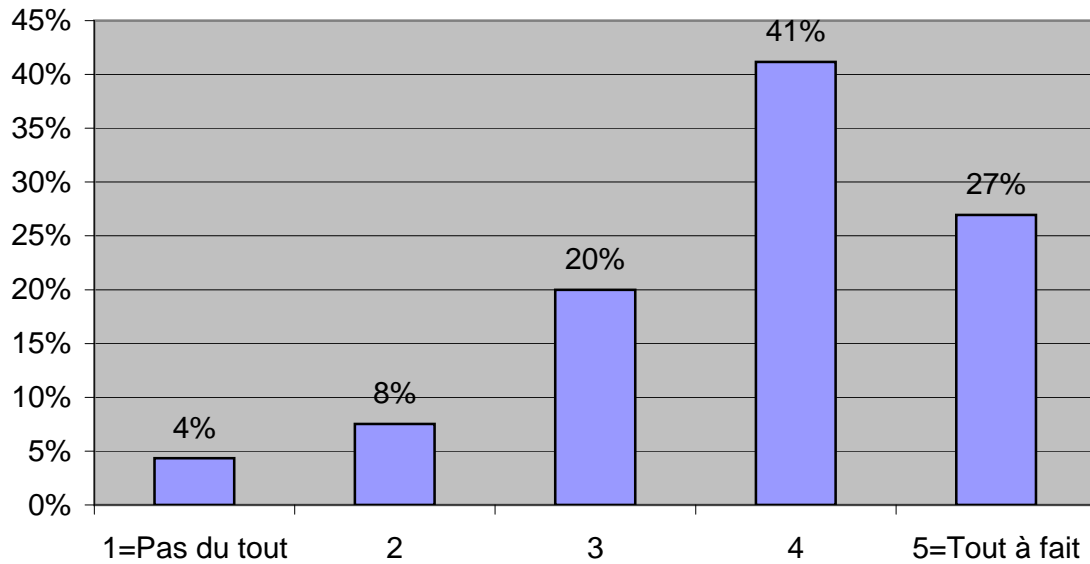
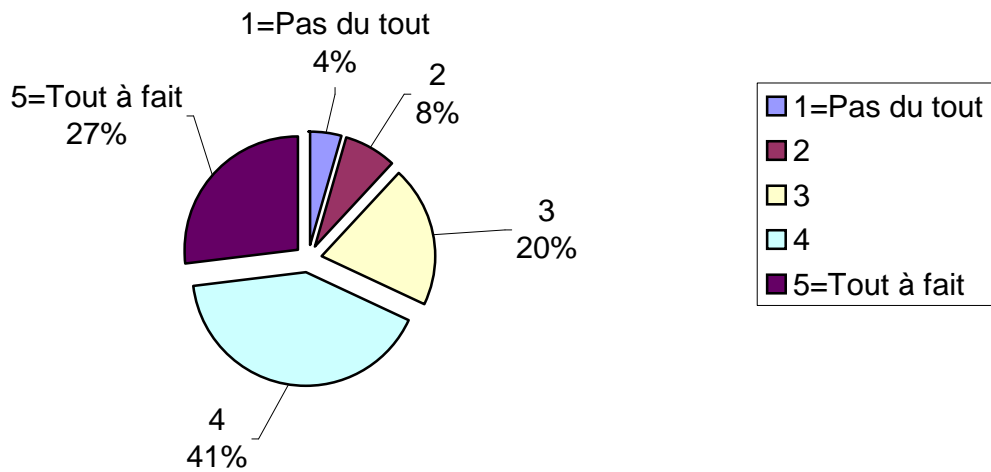

1=Pas du tout	2	3	4	5=Tout à fait	Moyenne :
38	70	108	90	36	3.0

11%	20%	32%	26%	11%	Réponses : 342
-----	-----	-----	-----	-----	----------------

**2.6. Selon vous, quel devrait être le rôle de l'Association?
(de 1=Pas du tout à 5=Tout à fait)**

[Regrouper les gradués dans un cadre culturel]

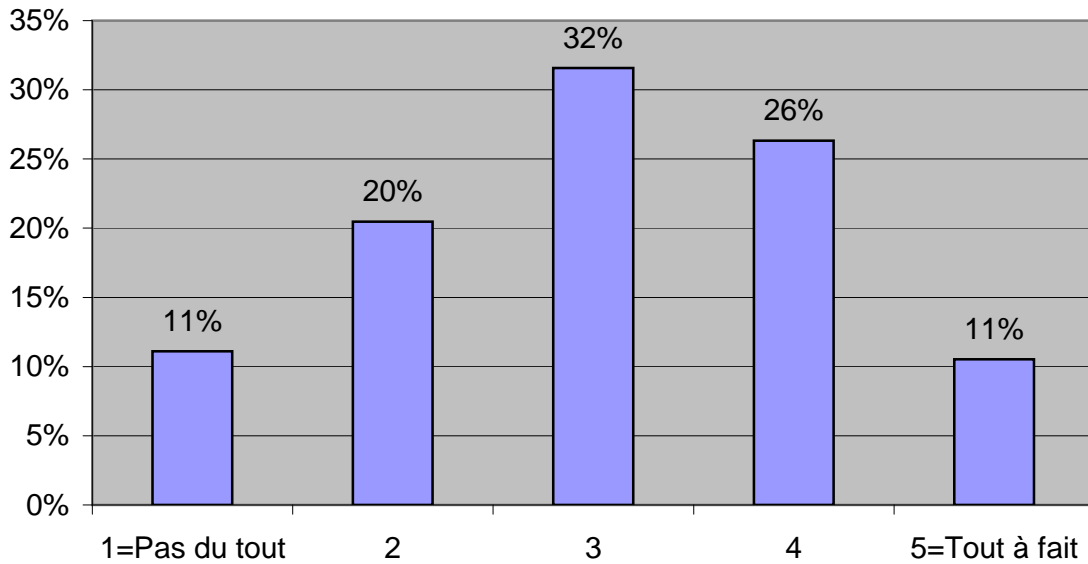
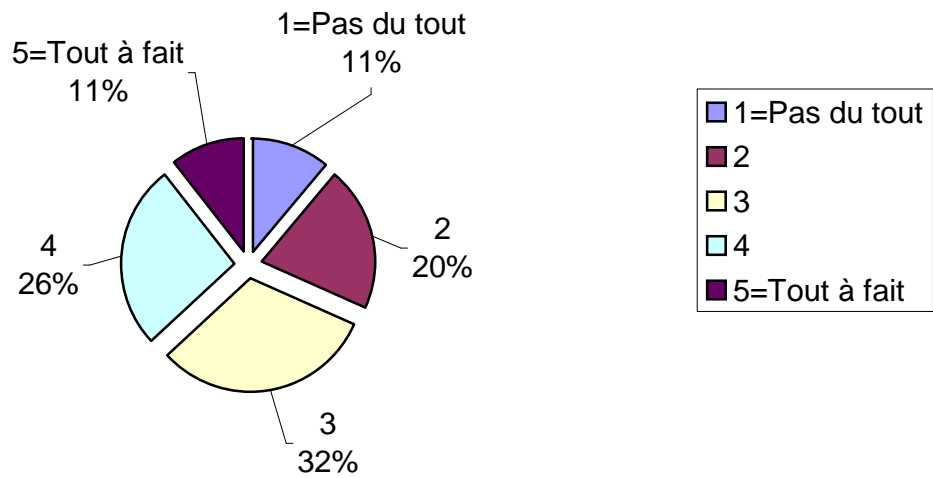

Non	Oui
128	134

49%	51%
-----	-----

Réponses :	262
------------	-----

3.1. Seriez-vous favorable à la mise en place :

[De fiches de chaque membre plus riches en détails]

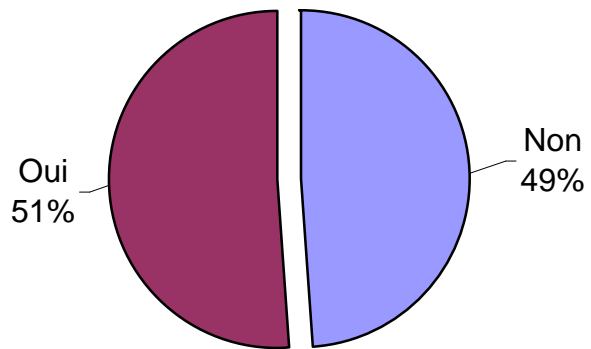

Non	Oui
87	147

37%	63%
-----	-----

Réponses : 234

3.1. Seriez-vous favorable à la mise en place :

[D'une version anglaise du site]

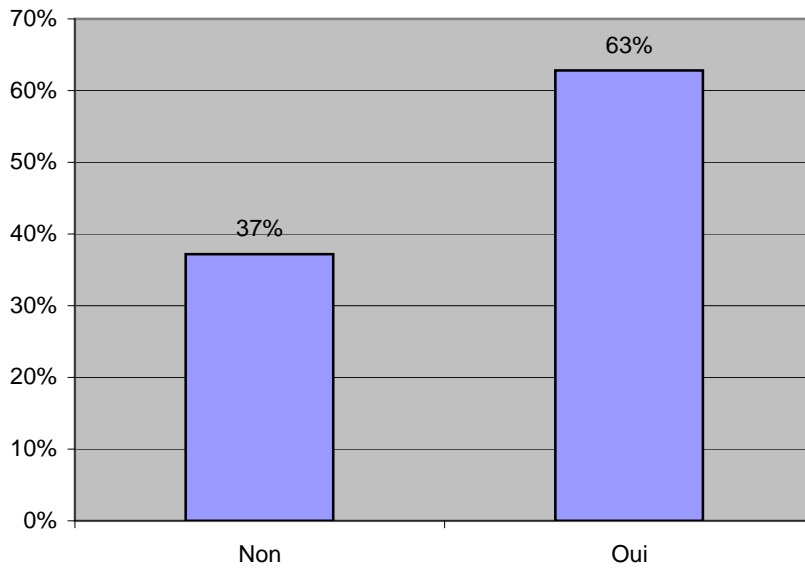
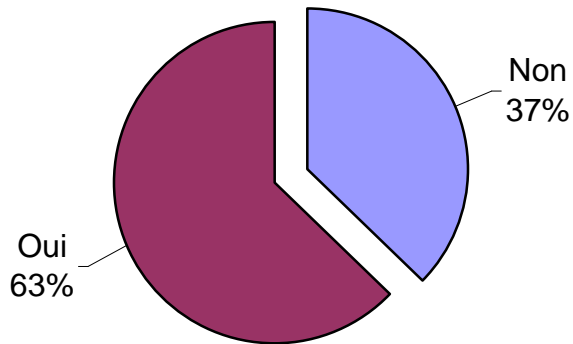

Augmentée	Diminuée	Inchangée
49	16	271

15%	5%	81%
-----	----	-----

Réponses : 336

4.1. Préférez-vous une fréquence de publication

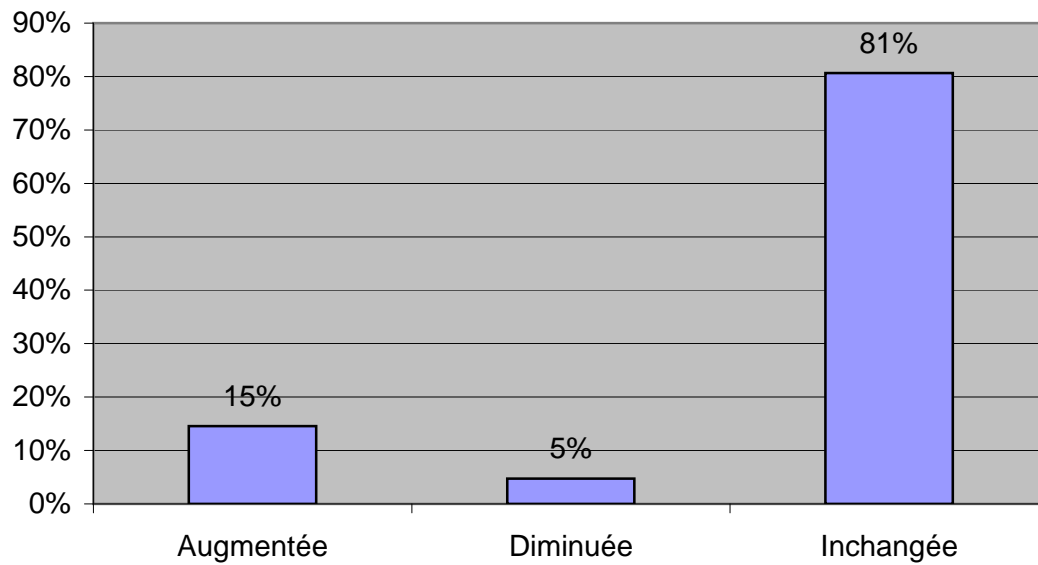
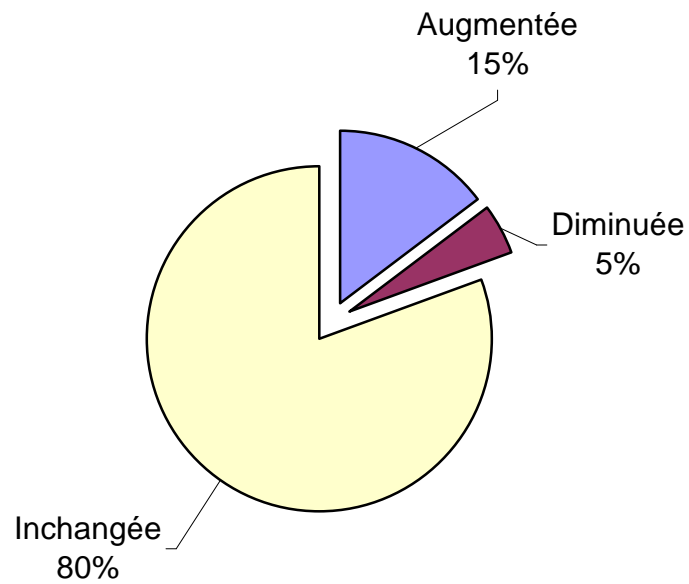

1=Pas du tout	2	3	4	5=Tout à fait	Moyenne :
46	77	117	67	30	2.9

14%	23%	35%	20%	9%	Réponses : 337
-----	-----	-----	-----	----	----------------

4.2. Préférez-vous une nouvelle orientation dans les sujets traités, avec davantage de dimension: (de 1=Pas du tout à 5=Tout à fait)

[Culturelle]

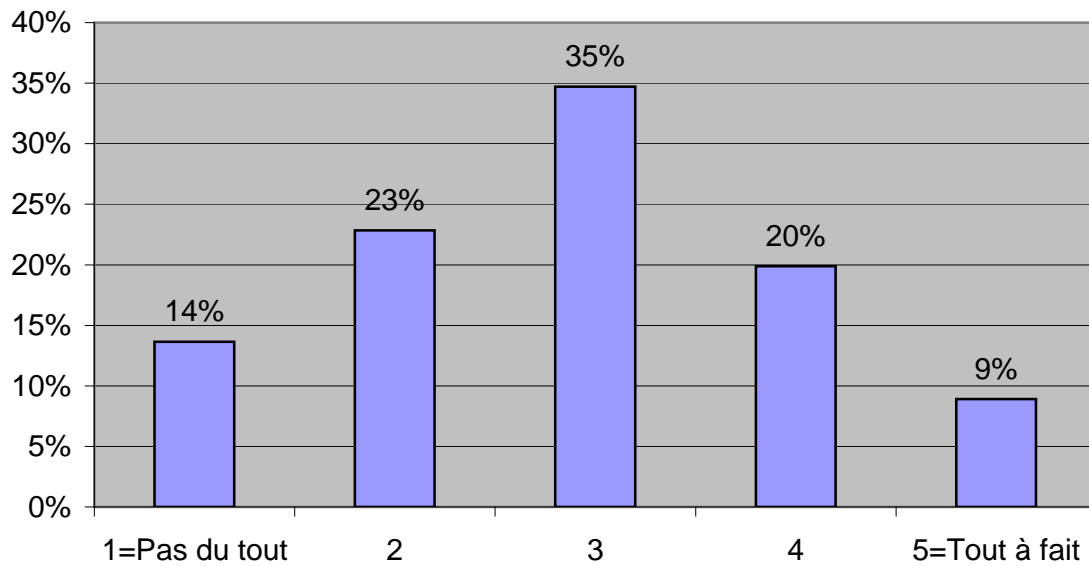
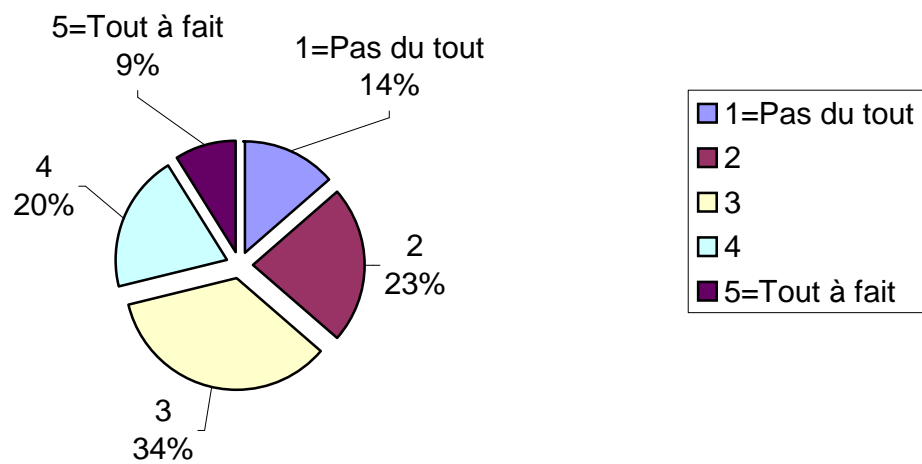

1=Pas du tout	2	3	4	5=Tout à fait	Moyenne :
8	23	79	115	113	3.9

2%	7%	23%	34%	33%	
					Réponses : 338

4.2. Préférez-vous une nouvelle orientation dans les sujets traités, avec davantage de dimension: (de 1=Pas du tout à 5=Tout à fait)

[Réseau]

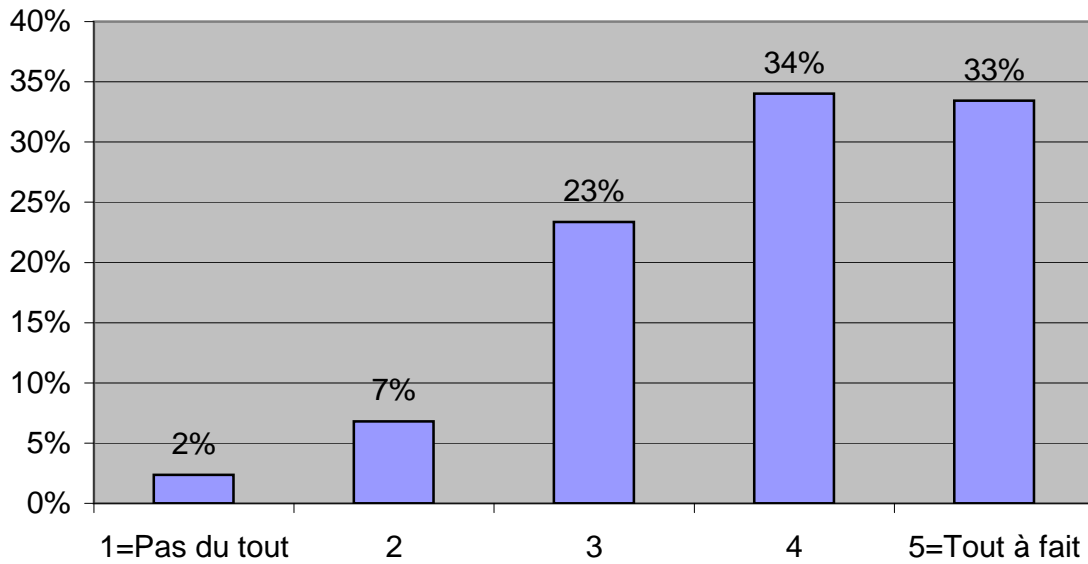
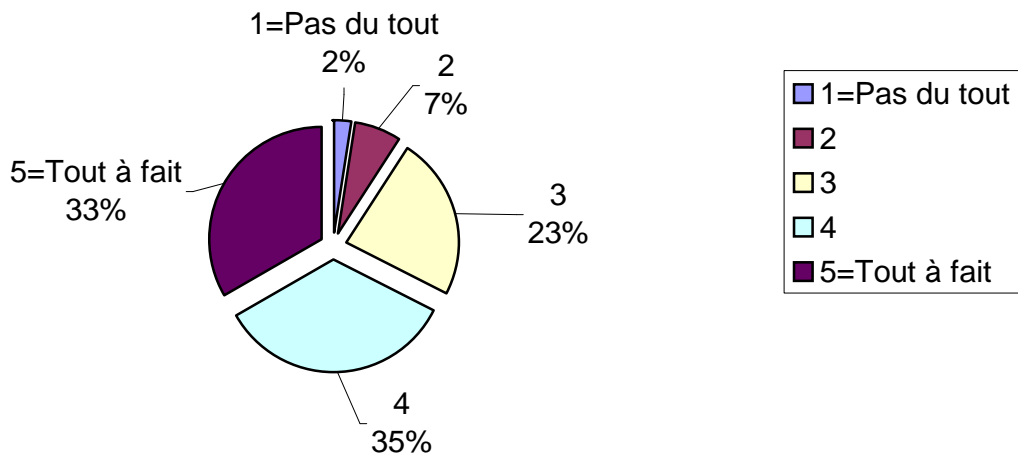

1=Pas du tout	2	3	4	5=Tout à fait	Moyenne :
8	21	108	115	85	3.7

2%	6%	32%	34%	25%	Réponses : 337
----	----	-----	-----	-----	----------------

4.2. Préférez-vous une nouvelle orientation dans les sujets traités, avec davantage de dimension: (de 1=Pas du tout à 5=Tout à fait)

[Internationale]

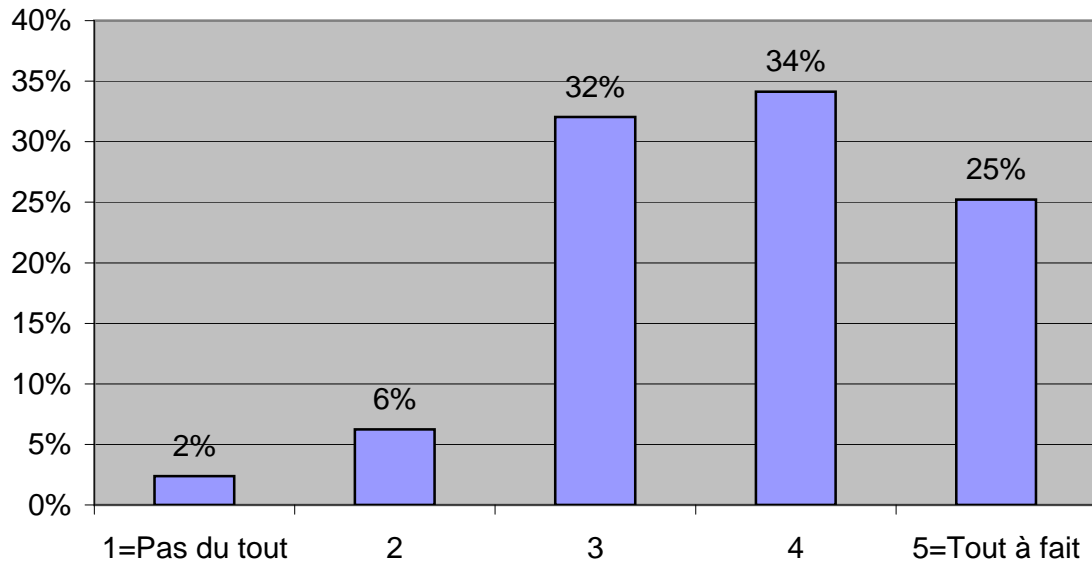
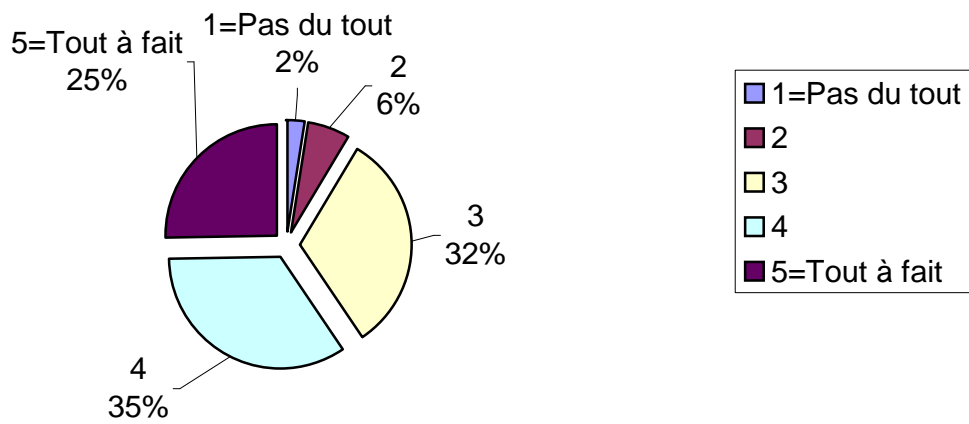

1=Pas du tout	2	3	4	5=Tout à fait	Moyenne :
15	20	71	136	101	3.8

4%	6%	21%	40%	29%	Réponses : 343
----	----	-----	-----	-----	----------------

4.2. Préférez-vous une nouvelle orientation dans les sujets traités, avec davantage de dimension: (de 1=Pas du tout à 5=Tout à fait)

[Business]

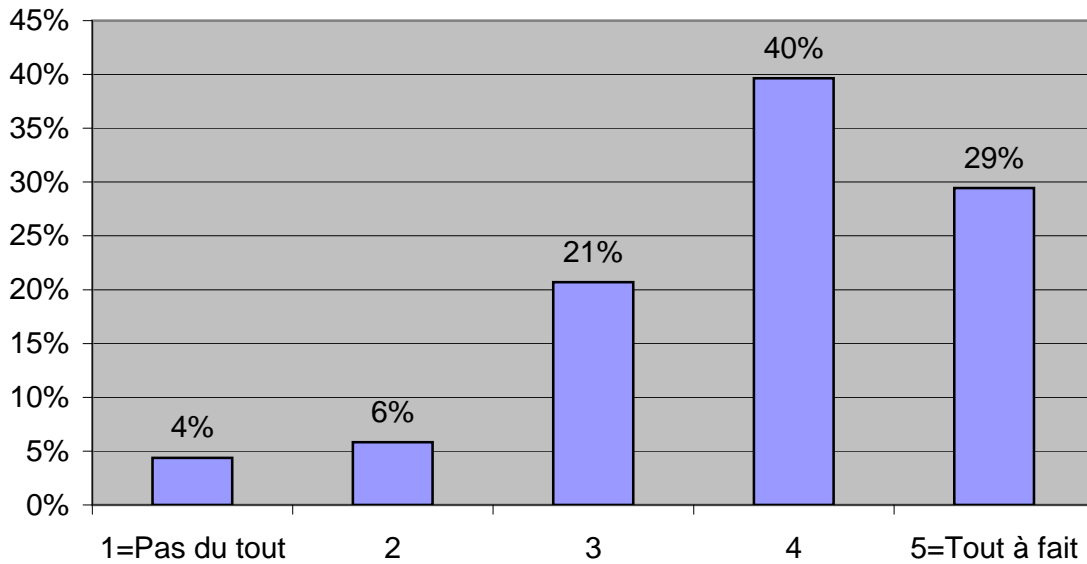
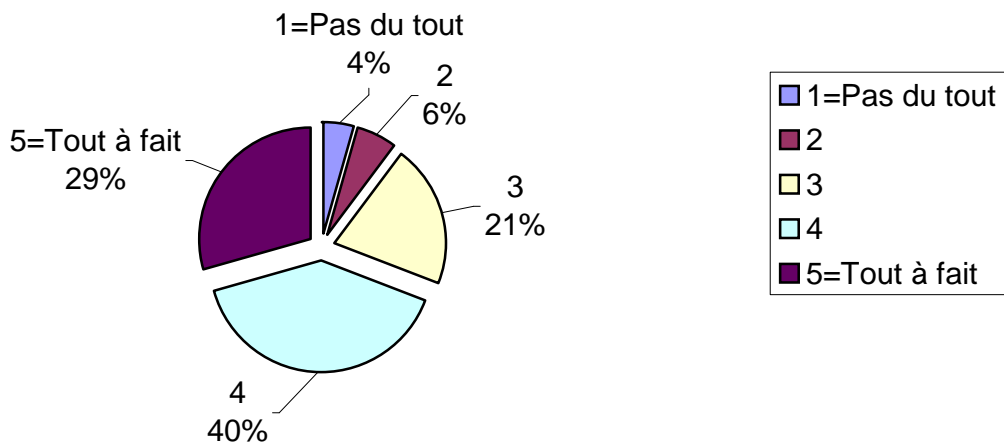

N/A	Non	Oui
12	280	62

3%	79%	18%
----	-----	-----

Réponses : 354

4.3. Préférez-vous avoir l'option de recevoir une version anglaise?

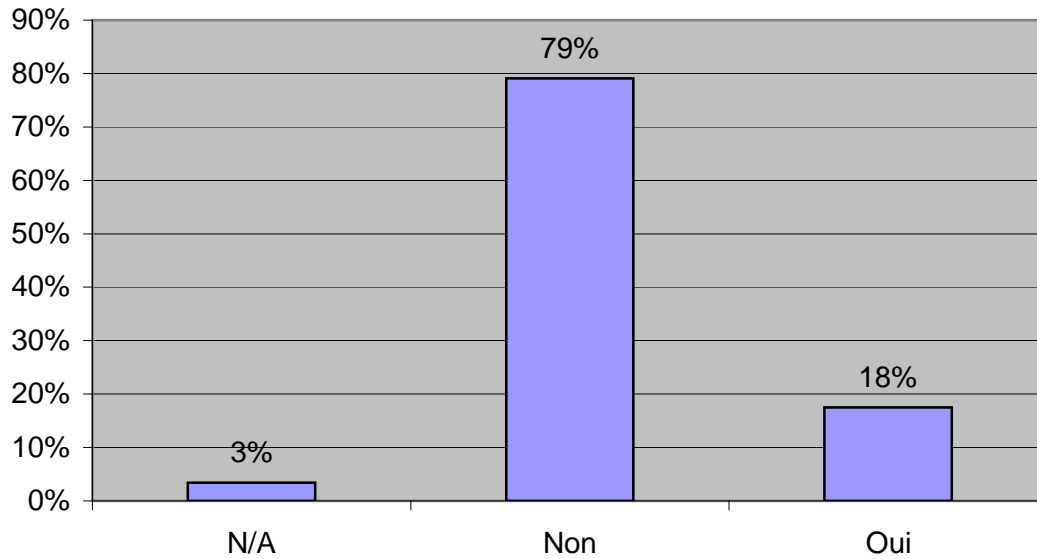
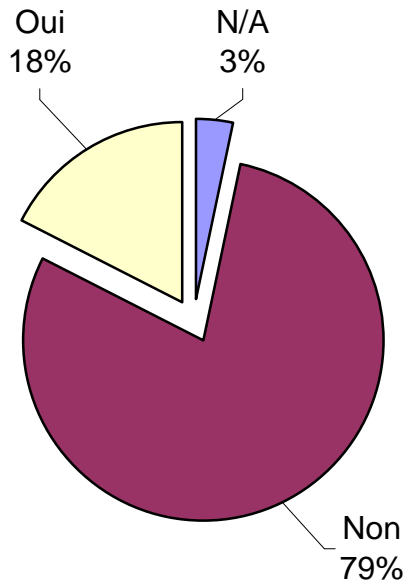

1=Pas du tout	2	3	4	5=Tout à fait	Moyenne :
59	73	98	75	32	2.8

18%	22%	29%	22%	9%	Réponses : 337
-----	-----	-----	-----	----	----------------

**5.1. Concernant les conférences, Préférez-vous accroître l'orientation:
(de 1=Pas du tout à 5=Tout à fait)**

[Politique]

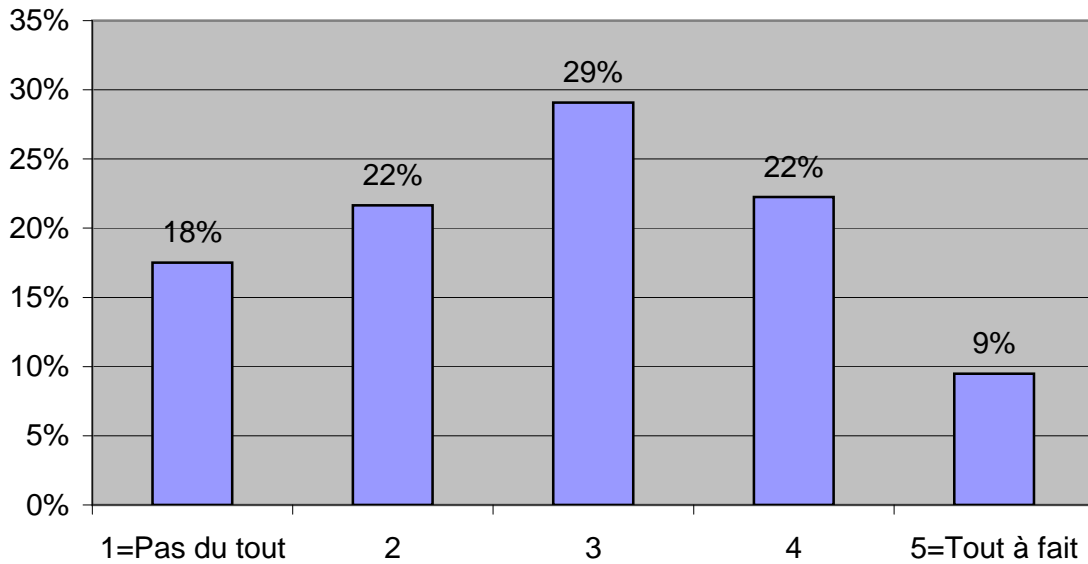
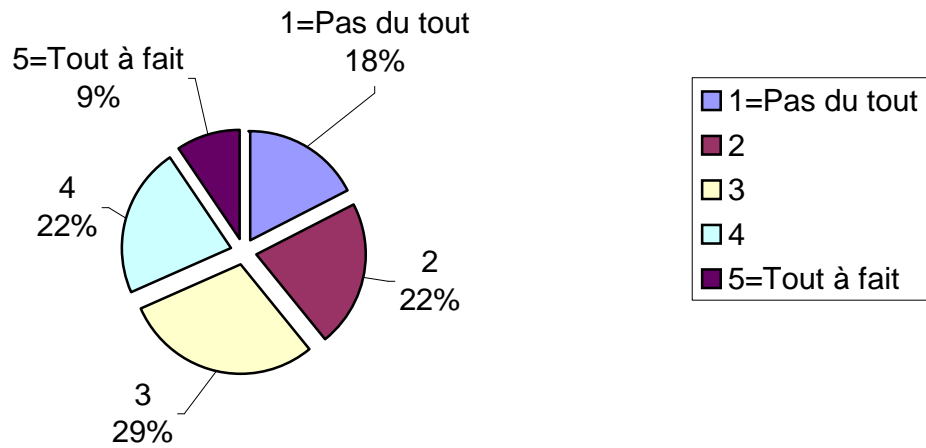

1=Pas du tout	2	3	4	5=Tout à fait	Moyenne :
16	30	90	121	84	3.7

5%	9%	26%	35%	25%	Réponses : 341
----	----	-----	-----	-----	----------------

5.1. Concernant les conférences, Préférez-vous accroître l'orientation:
(de 1=Pas du tout à 5=Tout à fait)

[Internationale]

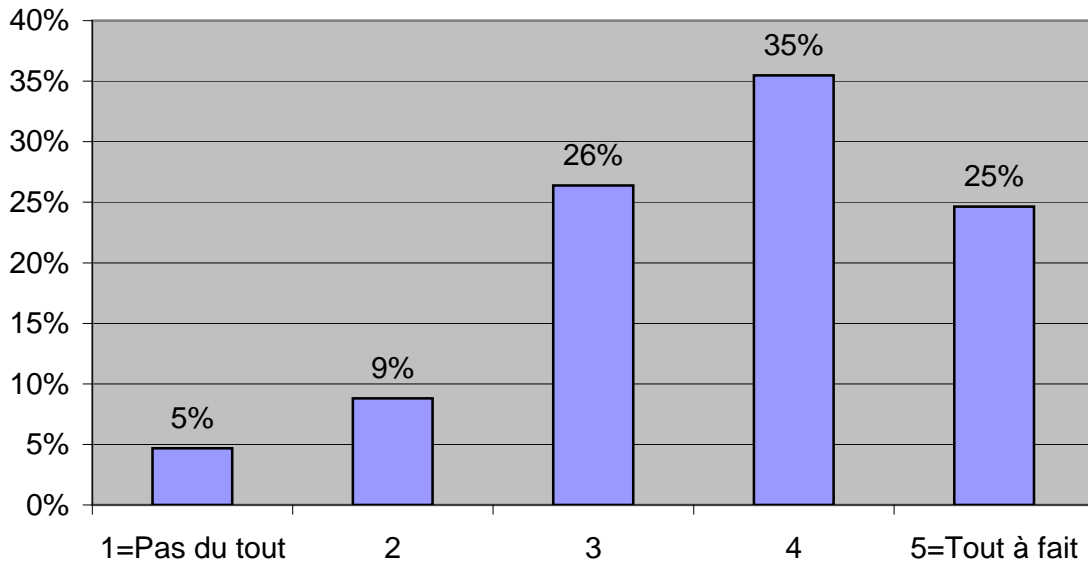
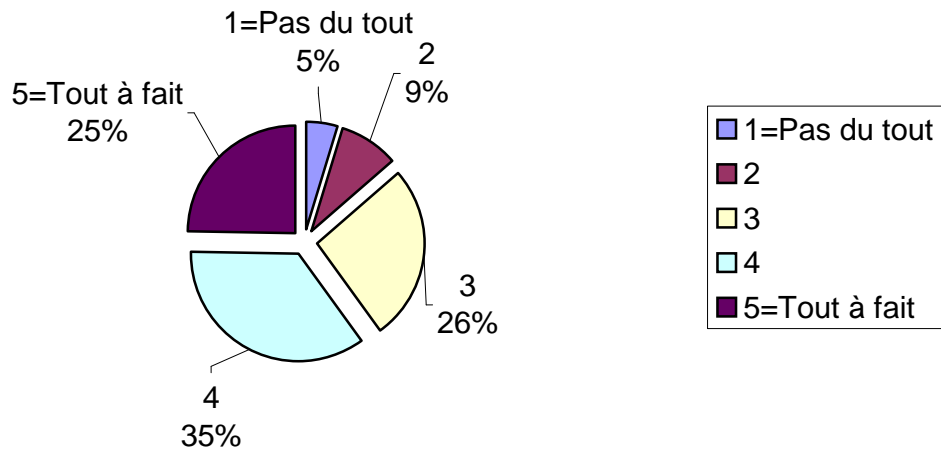

1=Pas du tout	2	3	4	5=Tout à fait	Moyenne :
15	22	69	131	104	3.8

4%	6%	20%	38%	30%	Réponses : 341
----	----	-----	-----	-----	----------------

**5.1. Concernant les conférences, Préférez-vous accroître l'orientation:
(de 1=Pas du tout à 5=Tout à fait)**

[Business]

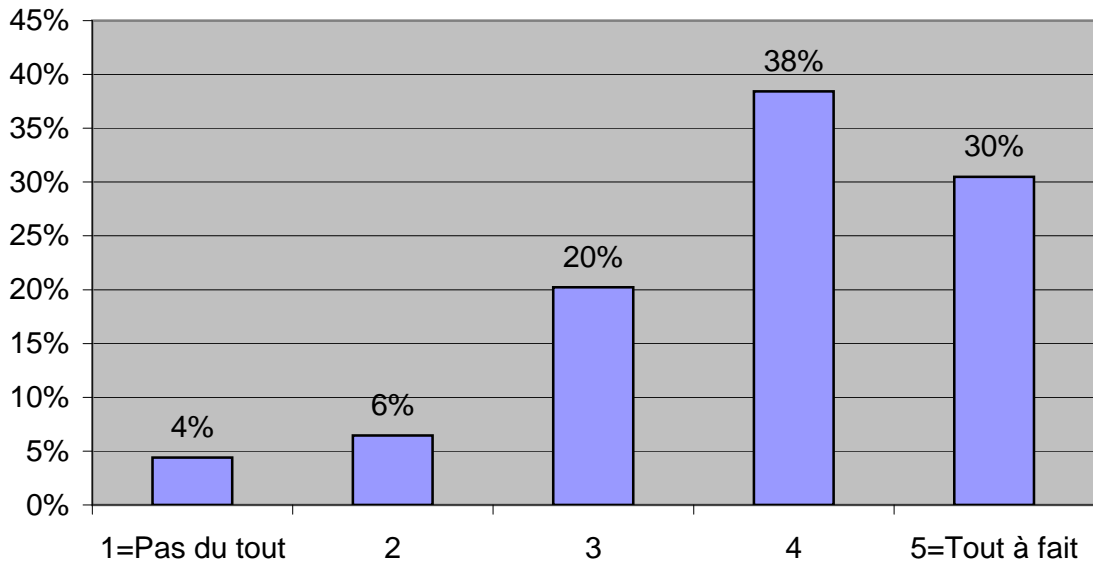
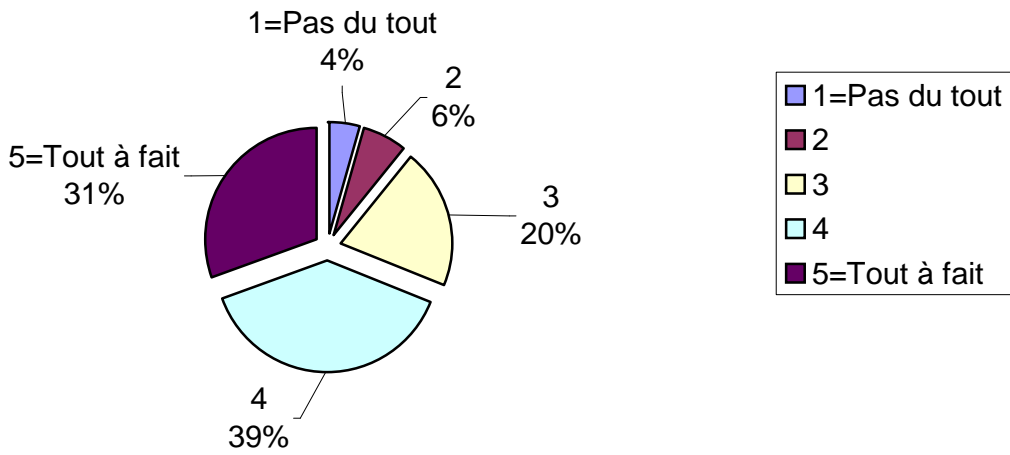

1=Pas du tout	2	3	4	5=Tout à fait	Moyenne :
59	80	110	61	20	2.7

18%	24%	33%	18%	6%	Réponses : 330
-----	-----	-----	-----	----	----------------

6.1. Concernant les rencontres, Préféreriez-vous accroître l'orientation:
(de 1=Pas du tout à 5=Tout à fait)

[Politique]

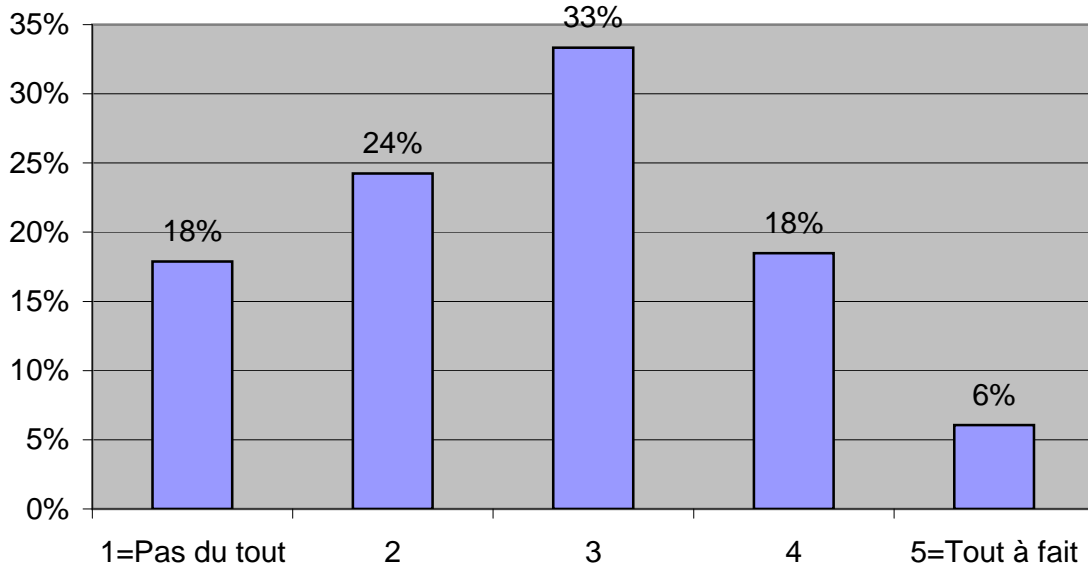
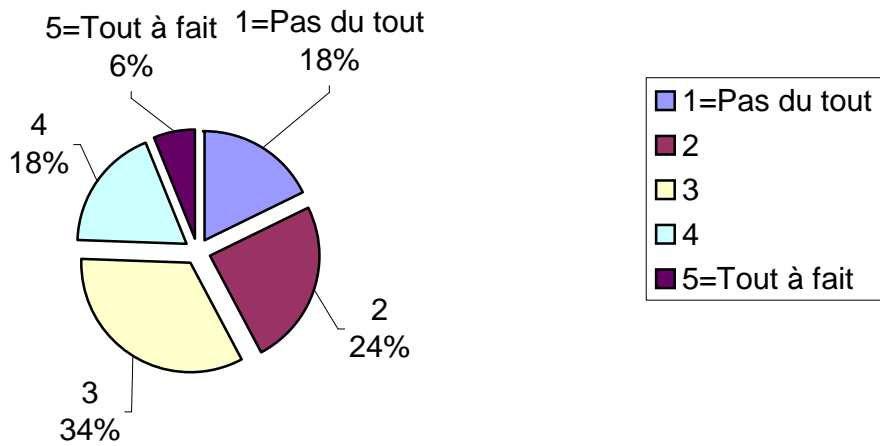

1=Pas du tout	2	3	4	5=Tout à fait	Moyenne :
8	24	84	119	101	3.8

2%	7%	25%	35%	30%	
					Réponses : 336

6.1. Concernant les rencontres, Préféreriez-vous accroître l'orientation:
(de 1=Pas du tout à 5=Tout à fait)

[Réseau]

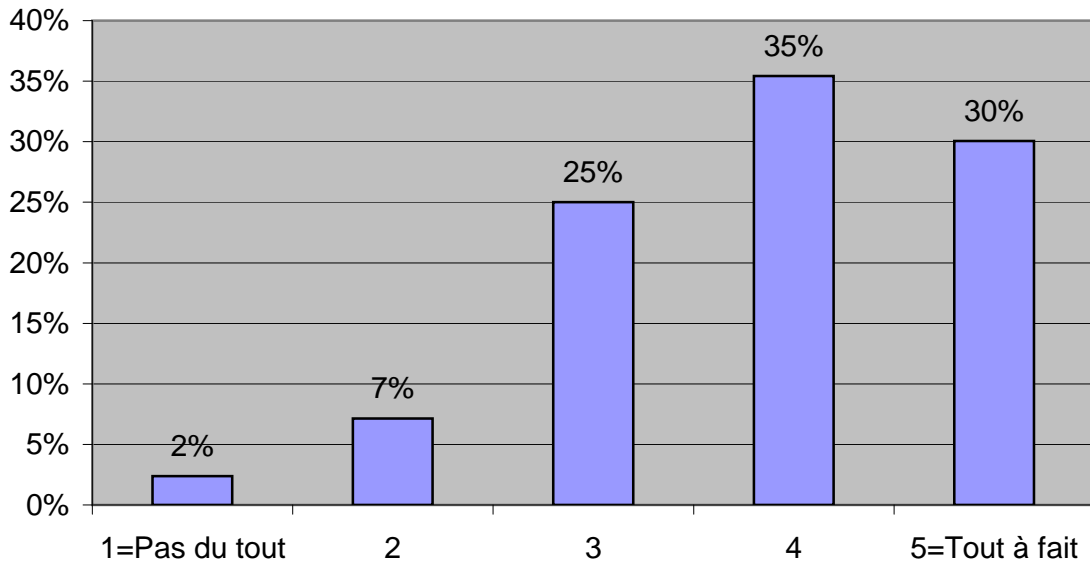
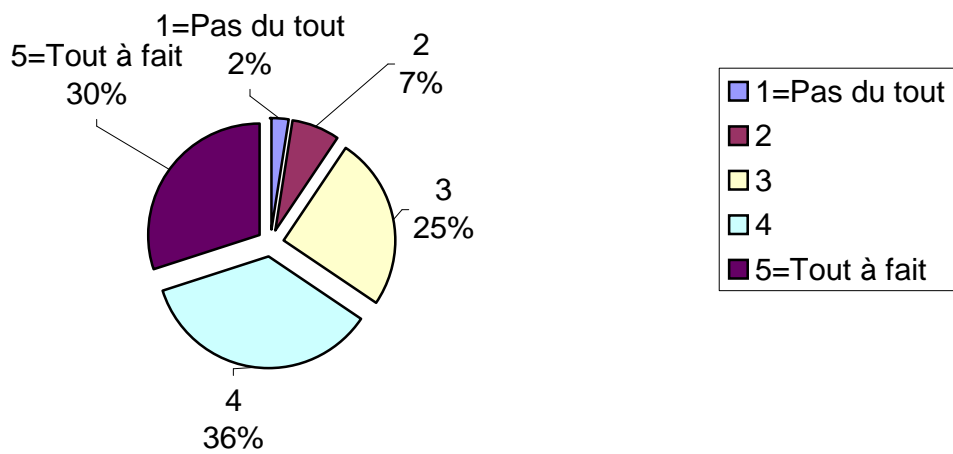

1=Pas du tout	2	3	4	5=Tout à fait	Moyenne : 2.8
51	77	99	80	24	

15%	23%	30%	24%	7%	Réponses : 331

6.1. Concernant les rencontres, Préféreriez-vous accroître l'orientation:
(de 1=Pas du tout à 5=Tout à fait)

[Culturelle, artistique]

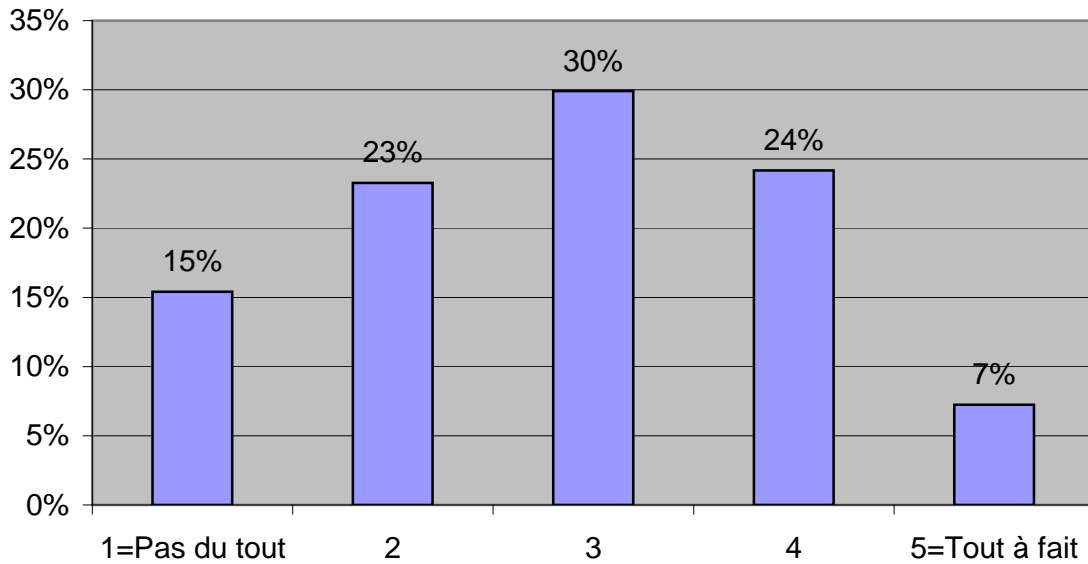
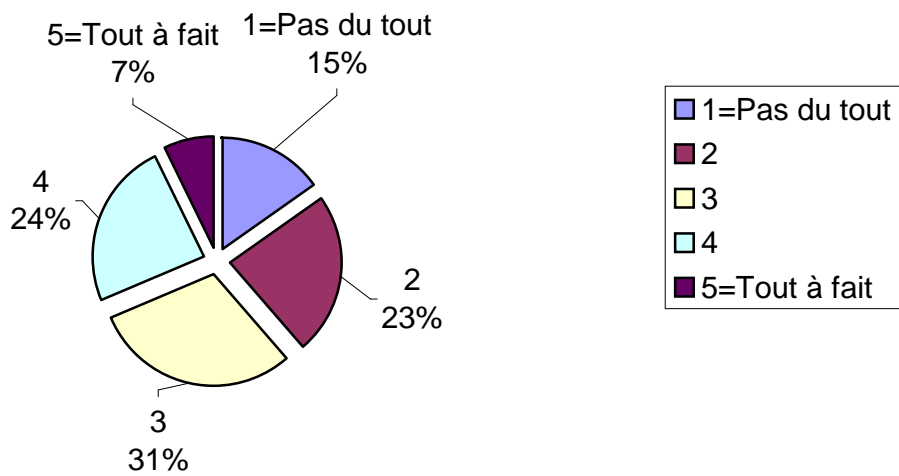

1=Pas du tout	2	3	4	5=Tout à fait	Moyenne :
8	24	93	127	84	3.8

2%	7%	28%	38%	25%	Réponses : 336
----	----	-----	-----	-----	----------------

6.1. Concernant les rencontres, Préféreriez-vous accroître l'orientation:
(de 1=Pas du tout à 5=Tout à fait)

[Business]

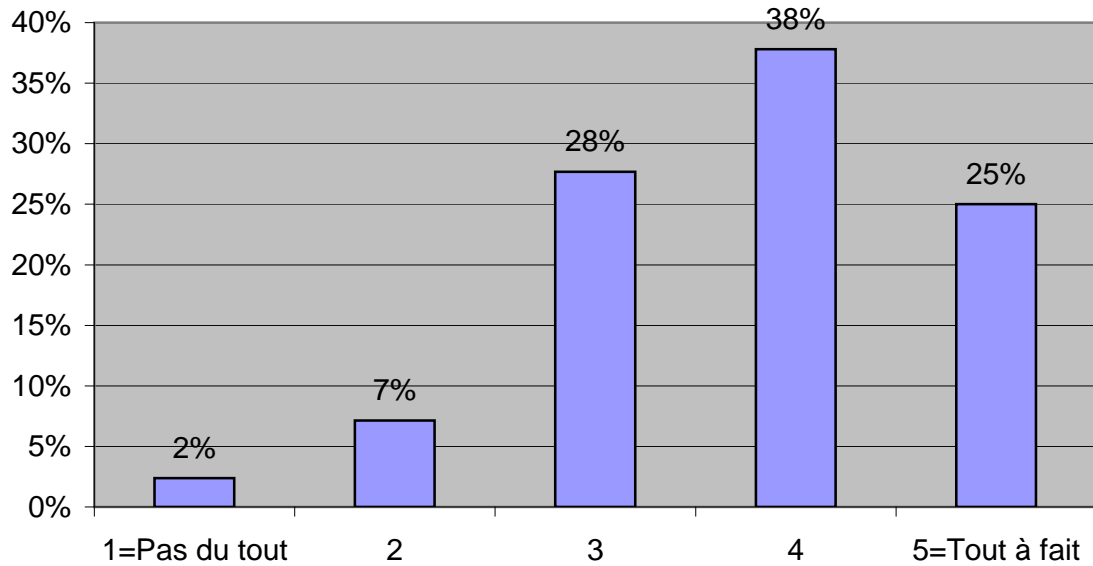
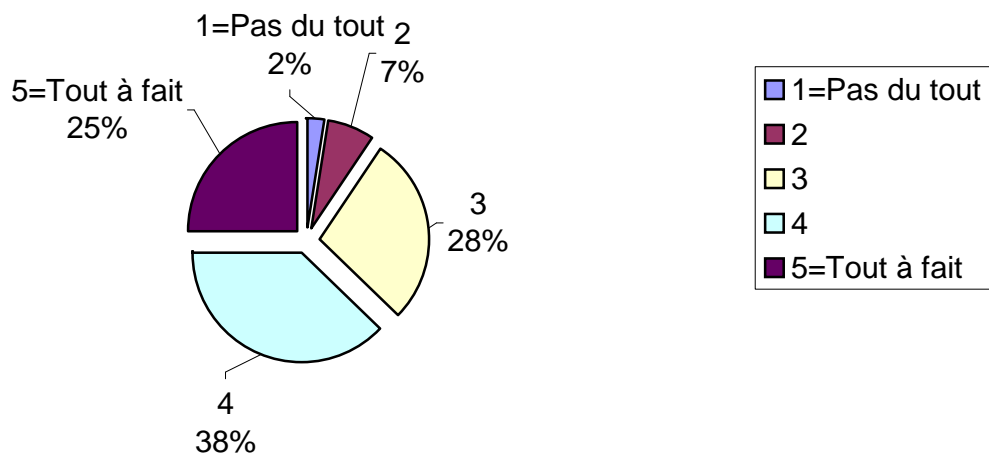

1=Pas du tout	2	3	4	5=Tout à fait	Moyenne :
37	58	92	94	55	3.2

11%	17%	27%	28%	16%	Réponses : 336
-----	-----	-----	-----	-----	----------------

6.1. Concernant les rencontres, Préféreriez-vous accroître l'orientation:
(de 1=Pas du tout à 5=Tout à fait)

[Amicale]

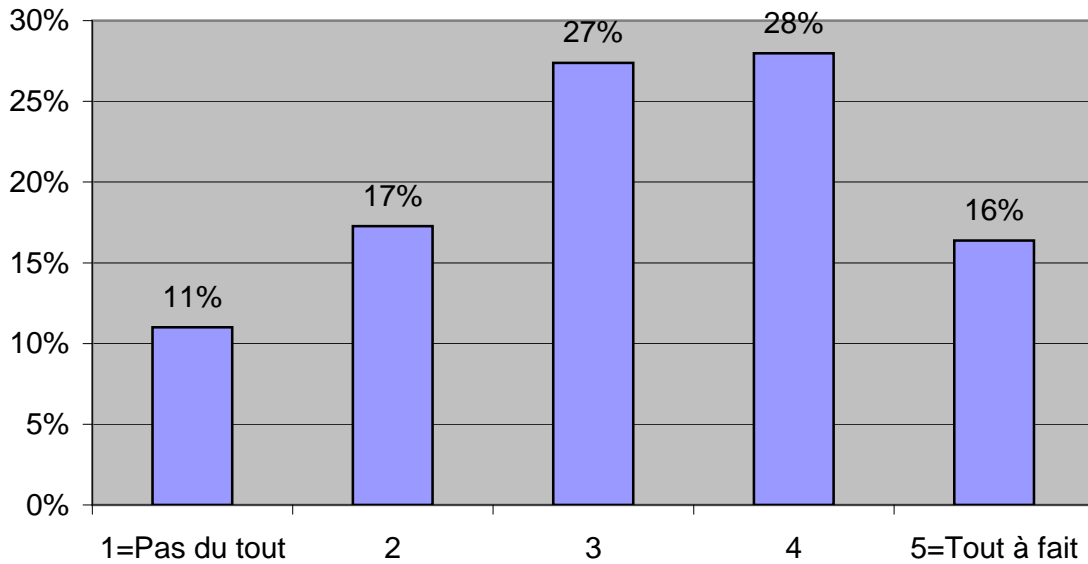
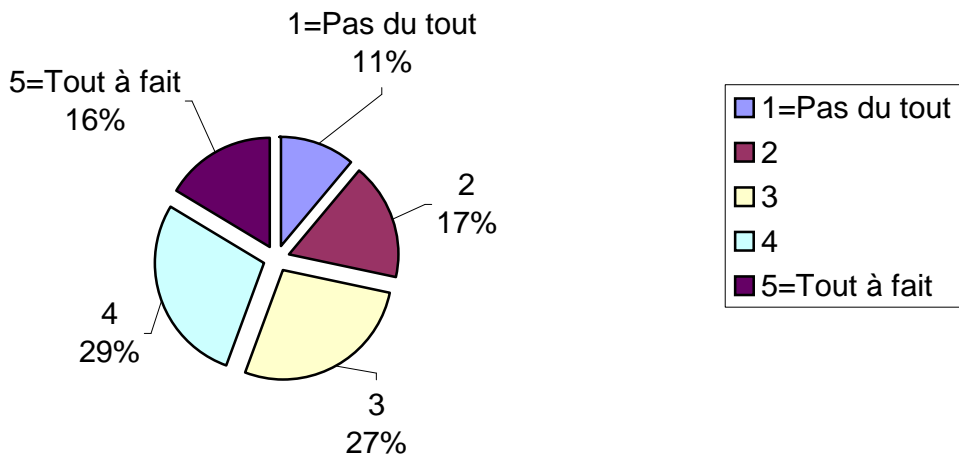

1=Pas du tout	2	3	4	5=Tout à fait	Moyenne :
99	90	84	35	25	2.4

30%	27%	25%	11%	8%	Réponses : 333
-----	-----	-----	-----	----	----------------

6.1. Concernant les rencontres, Préfèreriez-vous accroître l'orientation:
(de 1=Pas du tout à 5=Tout à fait)

[Sportive]

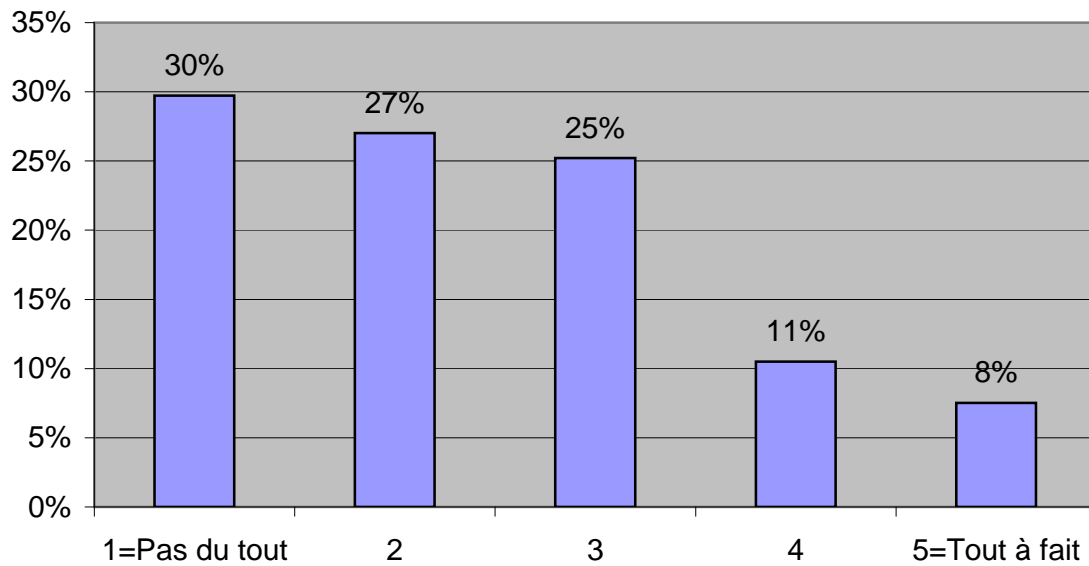
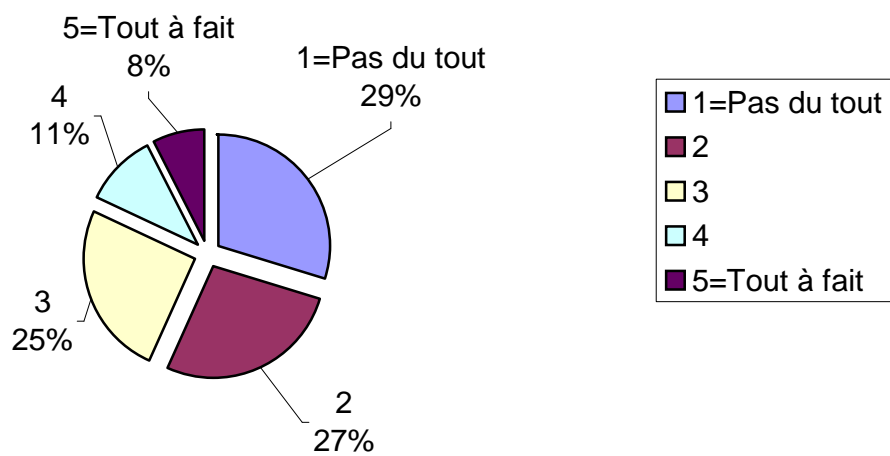

N/A	Non	Oui
5	84	265

1%	24%	75%
----	-----	-----

Réponses : 354

8.1. Êtes-vous membre cotisant de l'Association ?

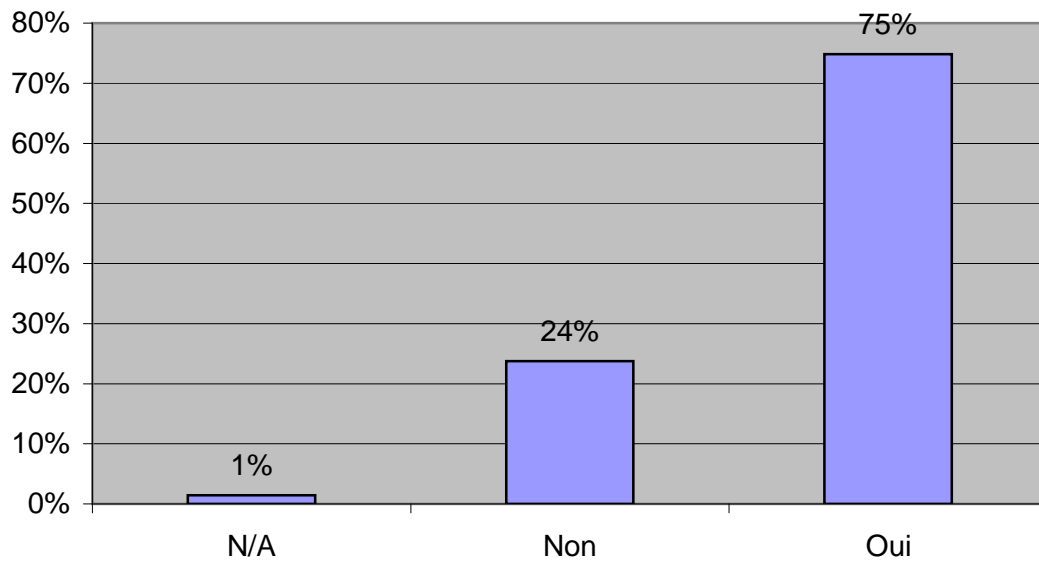
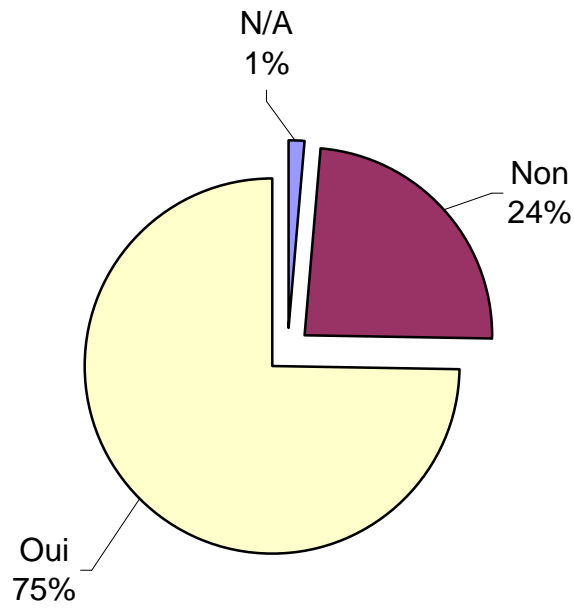

Non	Oui
25	52

32%	68%
-----	-----

Réponses : 77

8.2. Vous n'êtes pas membre cotisant de l'Association

[La cotisation (CHF 70.-/an) est trop chère]

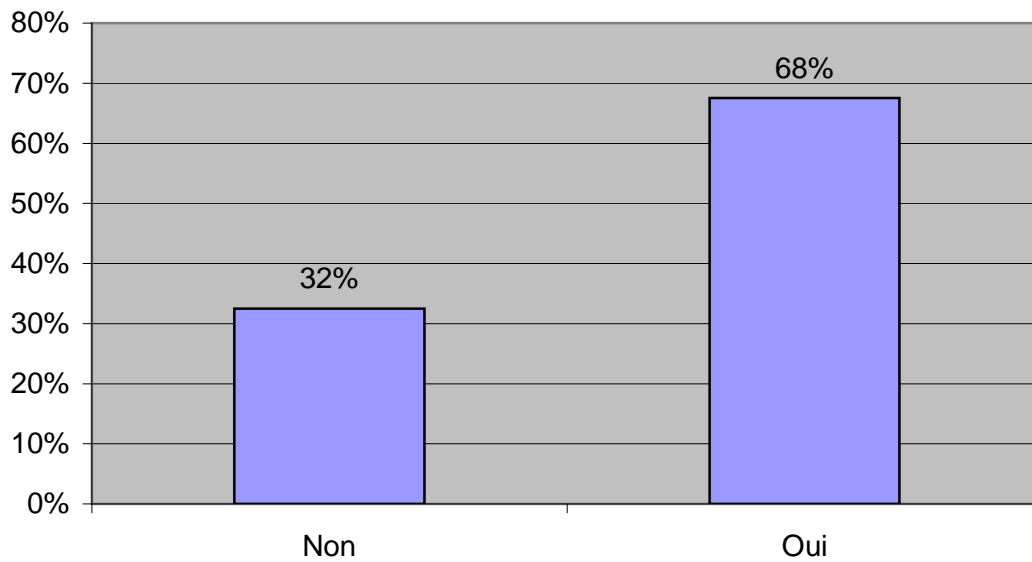
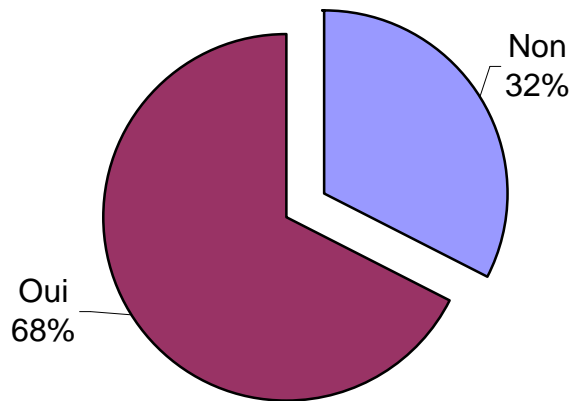

Non	Oui
40	39

51%	49%
-----	-----

Réponses : 79

**8.2. Vous n'êtes pas membre cotisant de l'Association
[Par manque d'intérêt]**

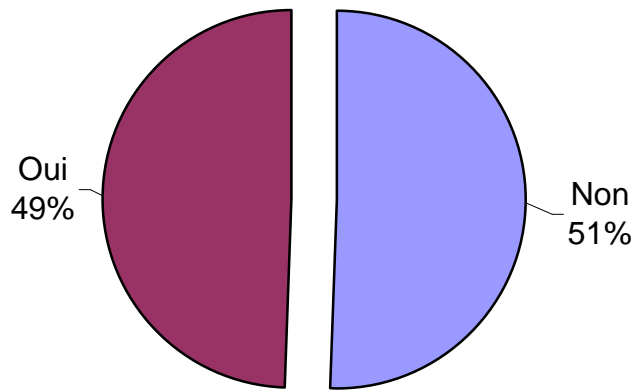

Non	Oui
40	39

51%	49%
-----	-----

Réponses : 79

**8.2. Vous n'êtes pas membre cotisant de l'Association
[Par manque de temps]**

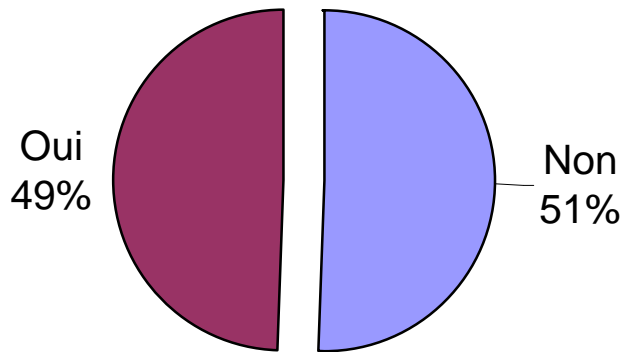

Non	Oui
38	37

51%	49%
-----	-----

Réponses : 75

8.3. Qu'est-ce qui vous inciterait à adhérer à l'Association des Gradués HEC ?

[Des conférences]

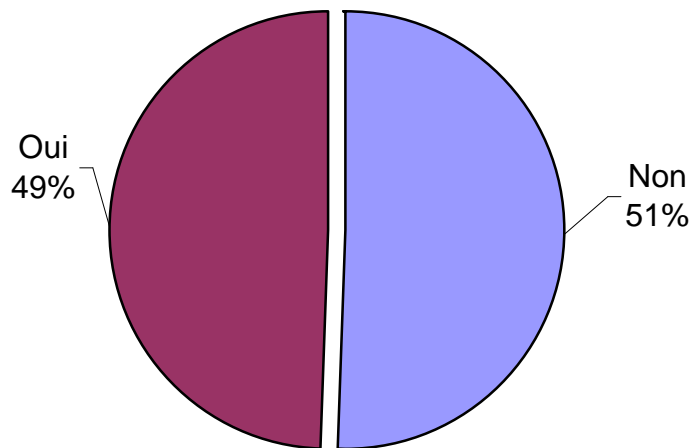

Non	Oui
27	48

36%	64%
-----	-----

Réponses : 75

8.3. Qu'est-ce qui vous inciterait à adhérer à l'Association des Gradués HEC ?

[Des possibilités de formation continue]

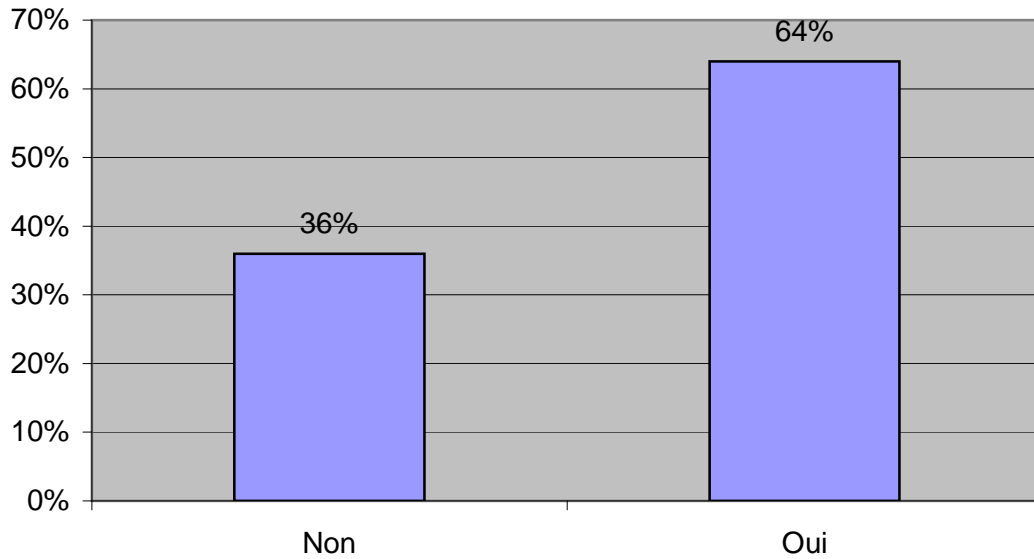
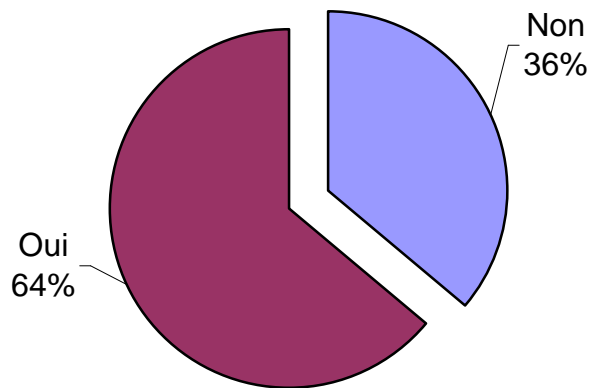

Non	Oui
51	21

71%	29%
-----	-----

Réponses : 72

8.3. Qu'est-ce qui vous inciterait à adhérer à l'Association des Gradués HEC ?

[Des voyages thématiques]

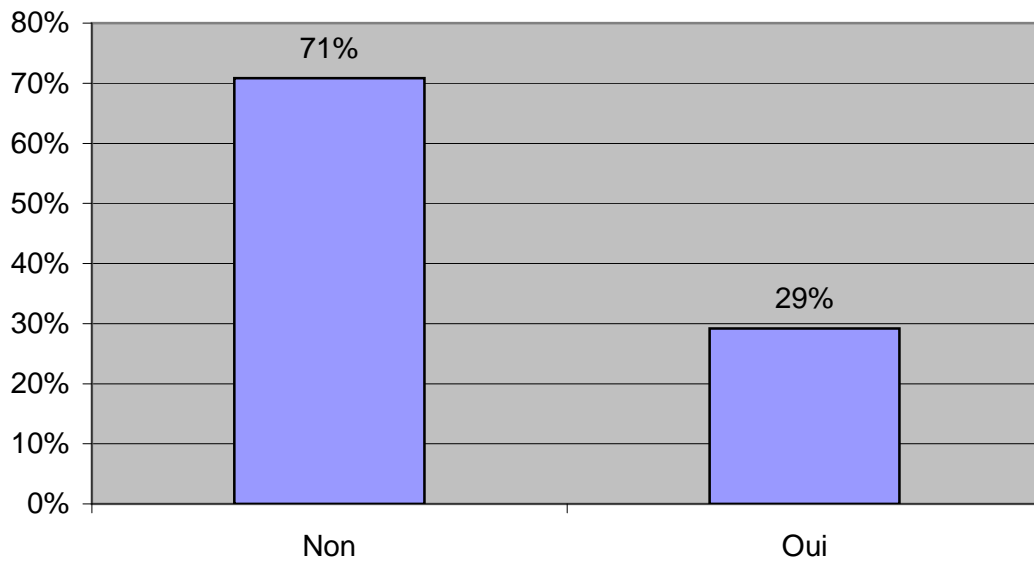
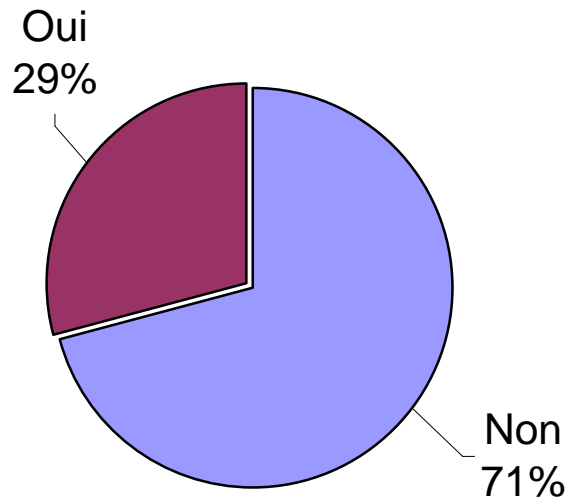

Non	Oui
39	36

52%	48%
-----	-----

Réponses : 75

8.3. Qu'est-ce qui vous inciterait à adhérer à l'Association des Gradués HEC ?

[Un Forum d'emploi (offre/demande)]

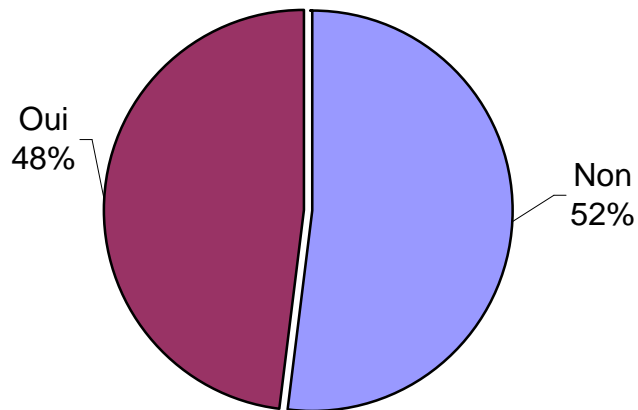

Non	Oui
51	22

70%	30%
-----	-----

Réponses : 73

8.3. Qu'est-ce qui vous inciterait à adhérer à l'Association des Gradués HEC ?

[Une adresse e-mail spécifique sur le site (p. ex : nom.prenom@gradueshec.ch)]

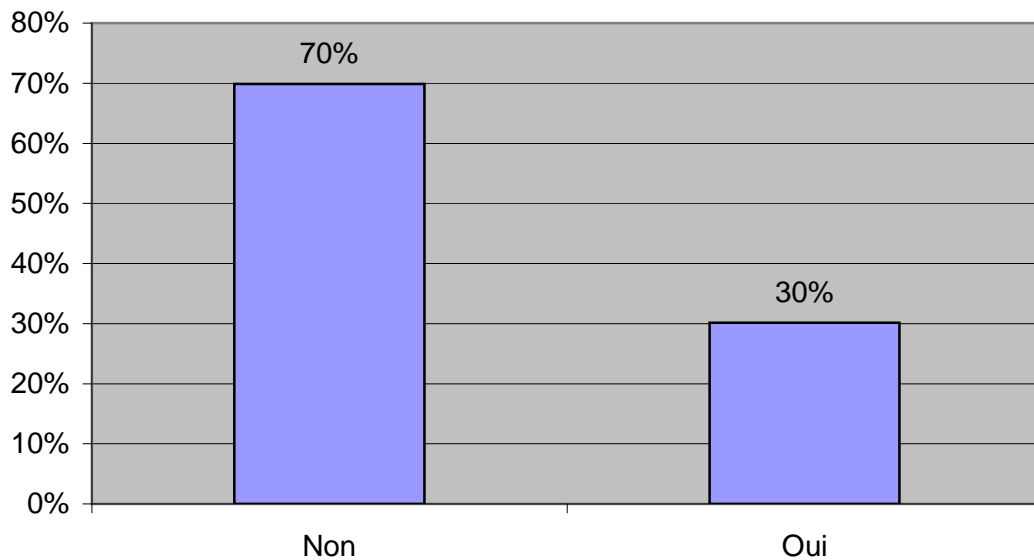
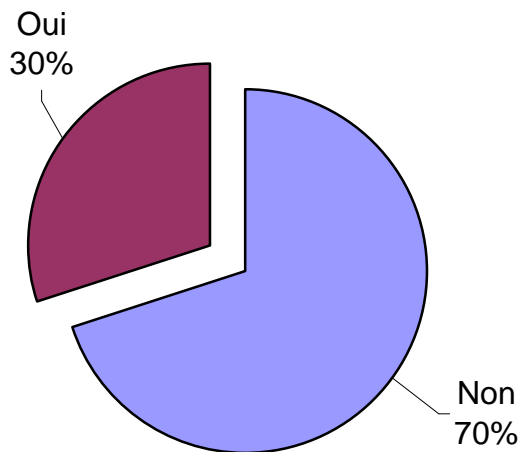

Non	Oui
49	25

66%	34%
-----	-----

Réponses : 74

8.3. Qu'est-ce qui vous inciterait à adhérer à l'Association des Gradués HEC ?

[Des voyages à l'étranger]

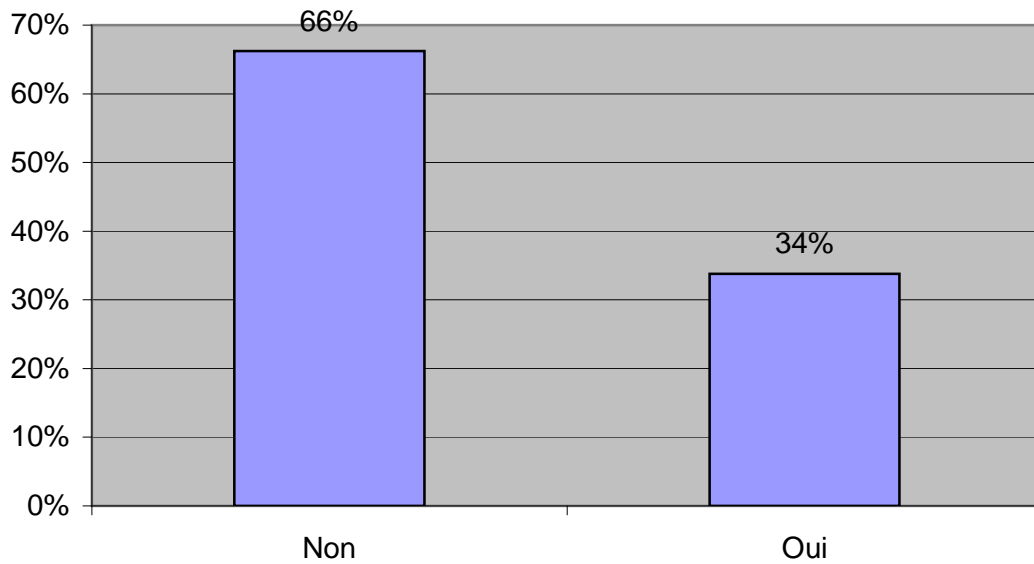
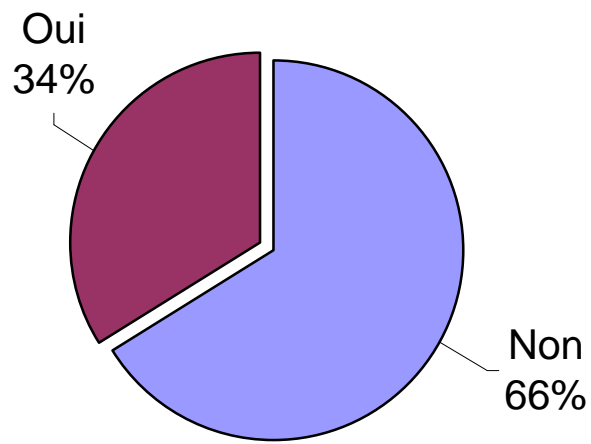

Non	Oui
27	46

37%	63%
-----	-----

Réponses : 73

8.3. Qu'est-ce qui vous inciterait à adhérer à l'Association des Gradués HEC ?

[Des rencontres « business »]

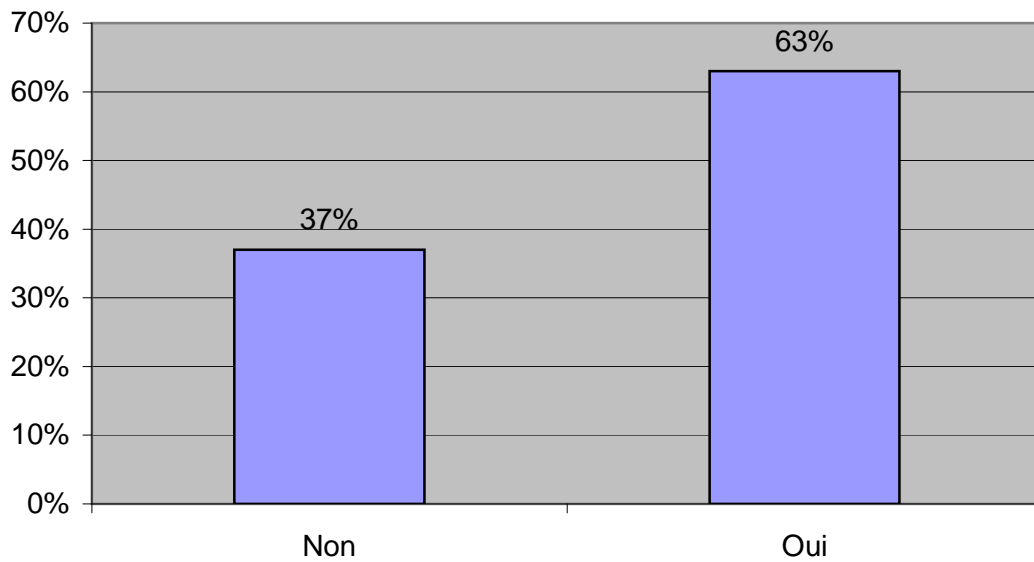
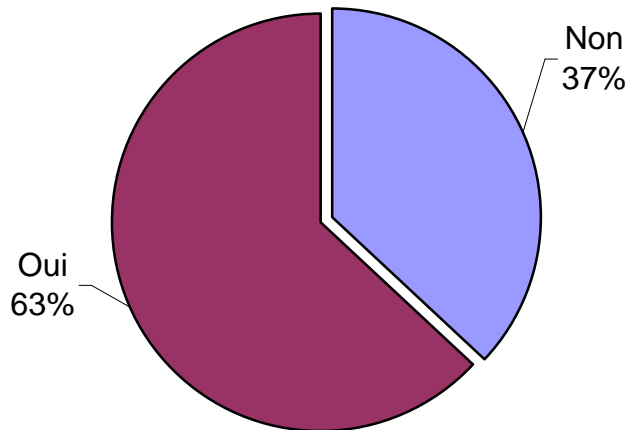

Non	Oui
34	39

47%	53%
-----	-----

Réponses :	73
------------	----

8.3. Qu'est-ce qui vous inciterait à adhérer à l'Association des Gradués HEC ?

[Des rencontres avec les professeurs de HEC]

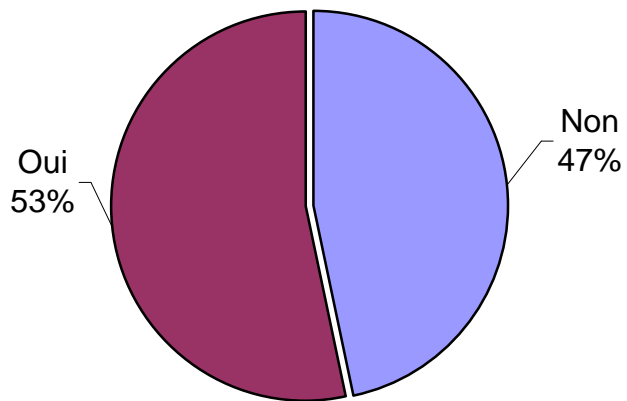

Non	Oui
48	26

65%	35%
-----	-----

Réponses : 74

8.3. Qu'est-ce qui vous inciterait à adhérer à l'Association des Gradués HEC ?

[Un forum de discussion sur des sujets d'actualités]

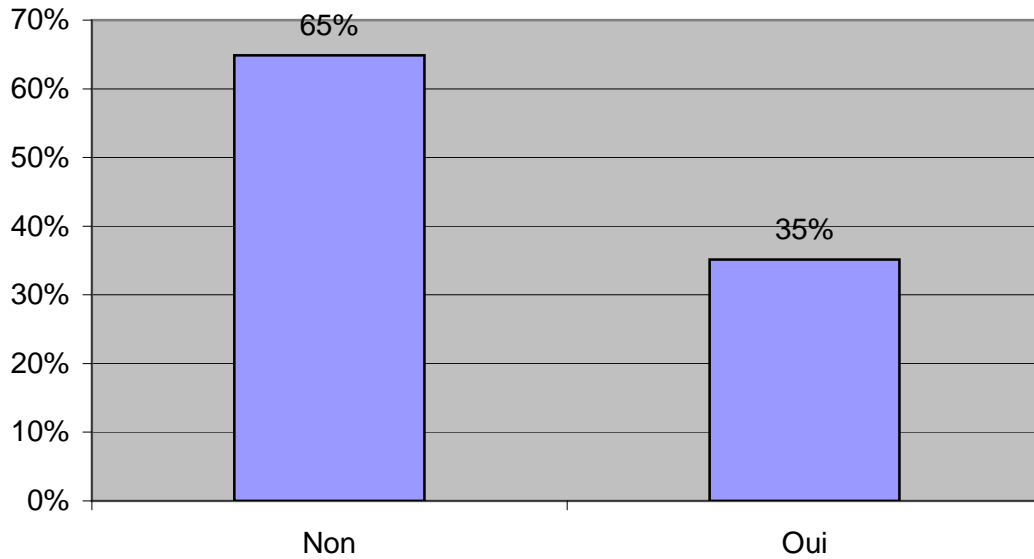
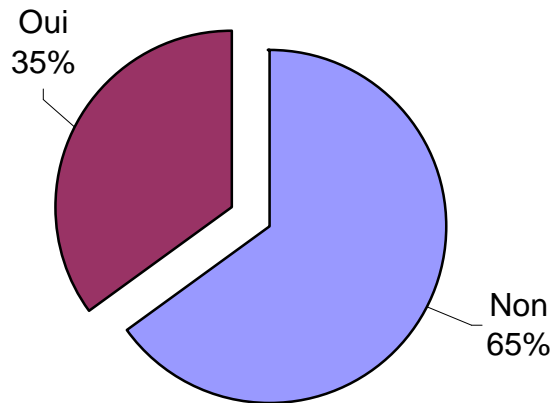

1=pas chère	2	3	4	5=très chère	Moyenne : 3.0
38	49	164	61	28	

11%	14%	48%	18%	8%	Réponses : 340

8.4. Comment évaluez-vous la cotisation par rapport aux prestations ? (de 1=pas chère à 5=très chère)

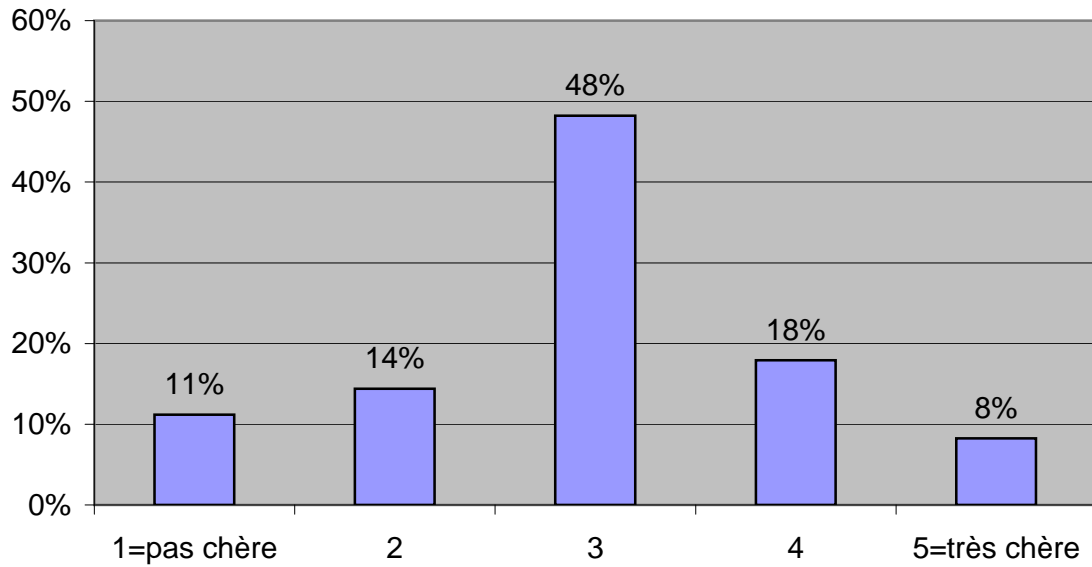
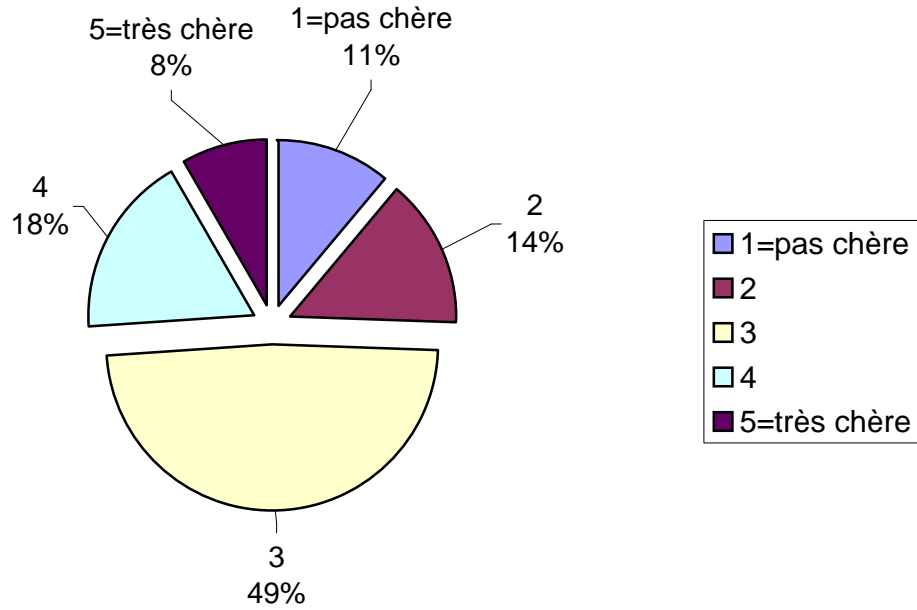

moyenne : 248 CHF

Total réponses: 101

8.5.1. Quel montant pour une cotisation à vie ?

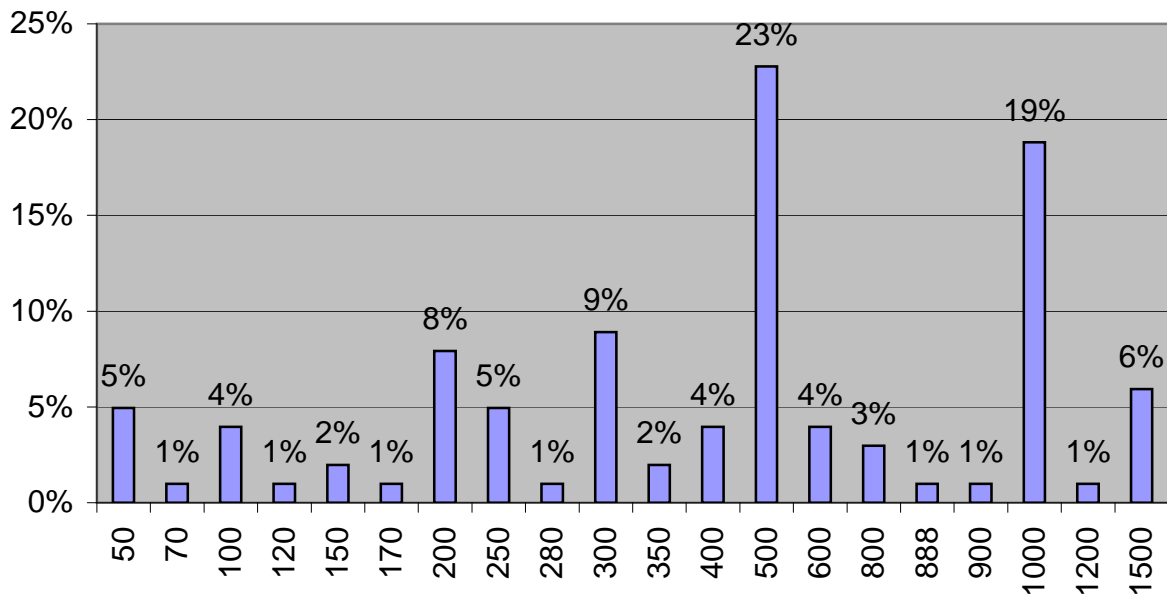
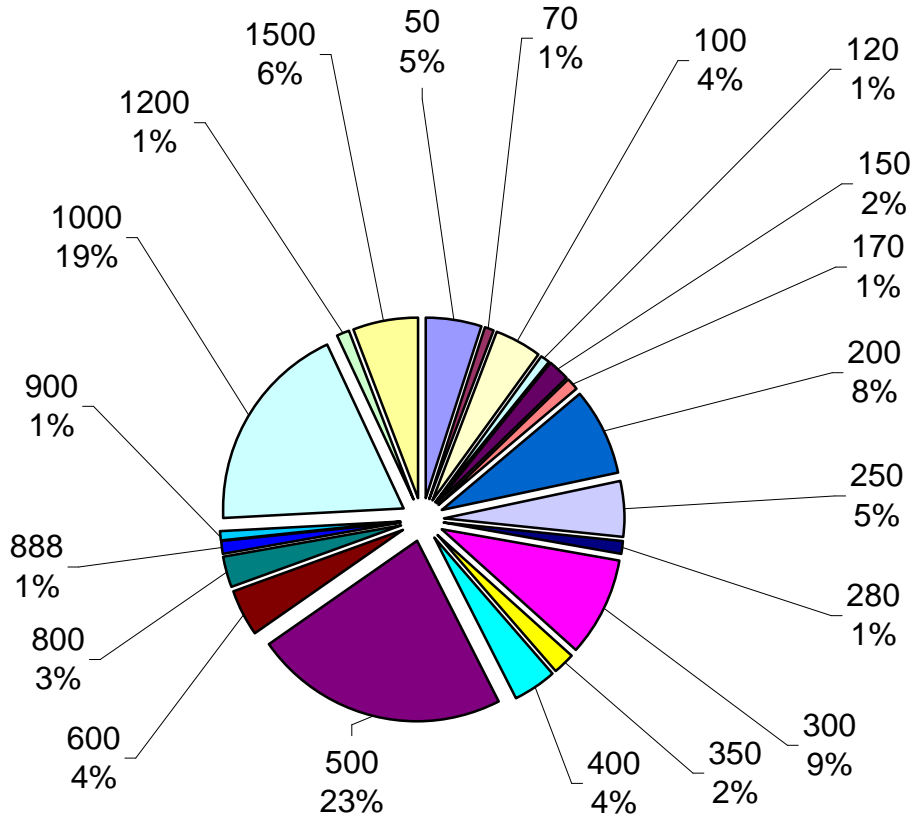

moyenne :	248
Total réponses:	101

50	70	100	120	150	170	200	...
5	1	4	1	2	1	8	
5%	1%	4%	1%	2%	1%	8%	

250	280	300	350	400	500	600	...
5	1	9	2	4	23	4	
5%	1%	9%	2%	4%	23%	4%	

800	888	900	1000	1200	1500
3	1	1	19	1	6
3%	1%	1%	19%	1%	6%

N/A	Non	Oui
8	285	61

2%	81%	17%
----	-----	-----

Réponses : 354

8.6. Seriez-vous favorable à une cotisation de couple ?

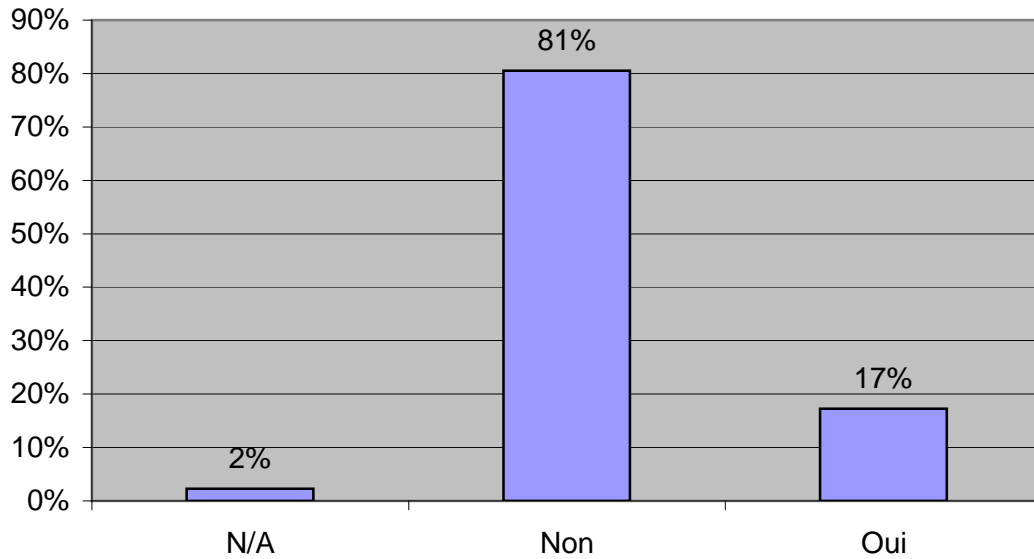
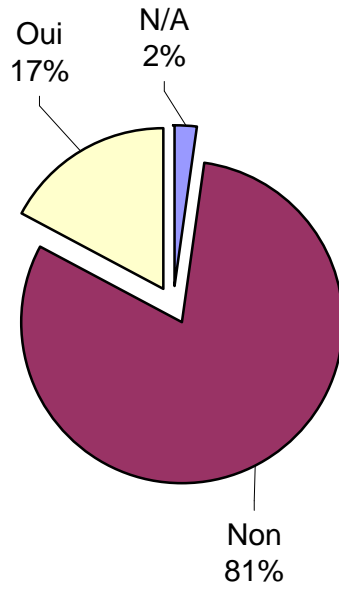

moyenne : 314 CHF

Total réponses: 47

8.6.1. Quel montant pour une cotisation de couple ?

?

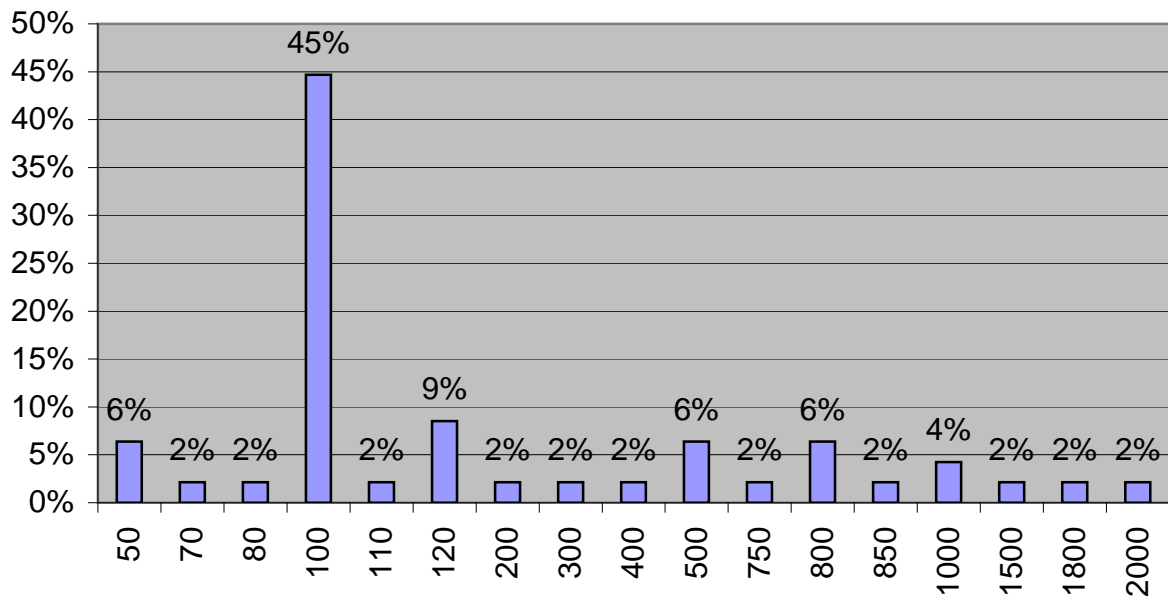
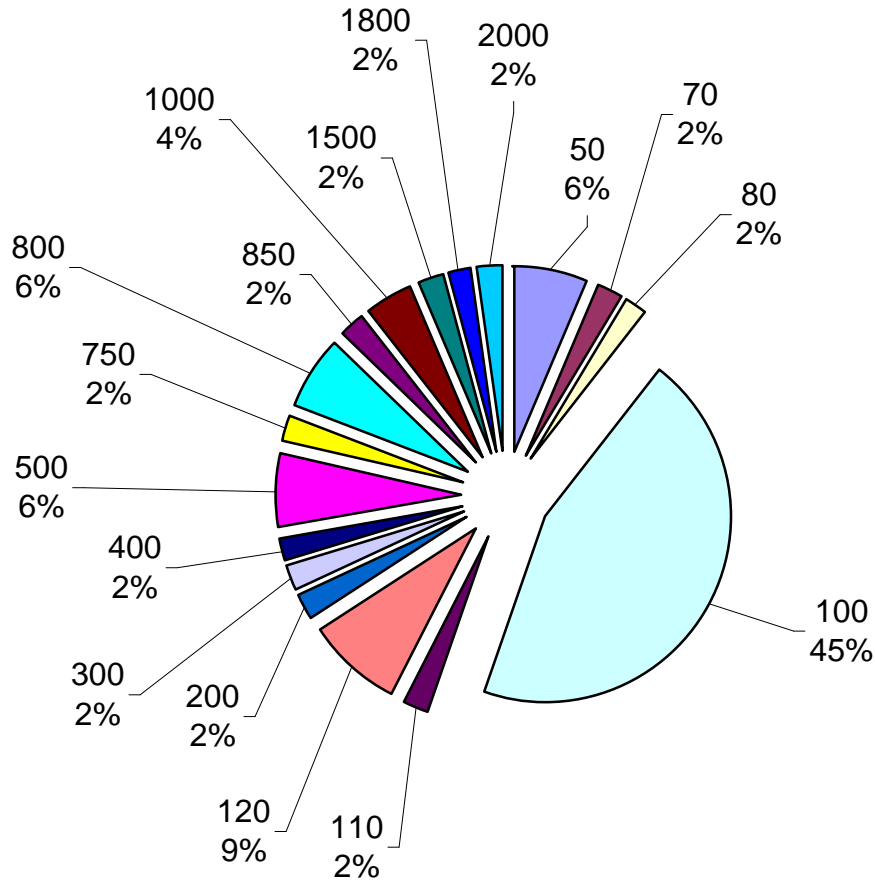

moyenne :	314
Total réponses:	47

50	70	80	100	110	120	200	...
3	1	1	21	1	4	1	
6%	2%	2%	45%	2%	9%	2%	

300	400	500	750	800	850	1000	...
1	1	3	1	3	1	2	
2%	2%	6%	2%	6%	2%	4%	

1500	1800	2000
1	1	1
2%	2%	2%

N/A	Non	Oui
9	219	126

3%	62%	36%
----	-----	-----

Réponses : 354

8.5. Seriez-vous favorable à une cotisation à vie ?

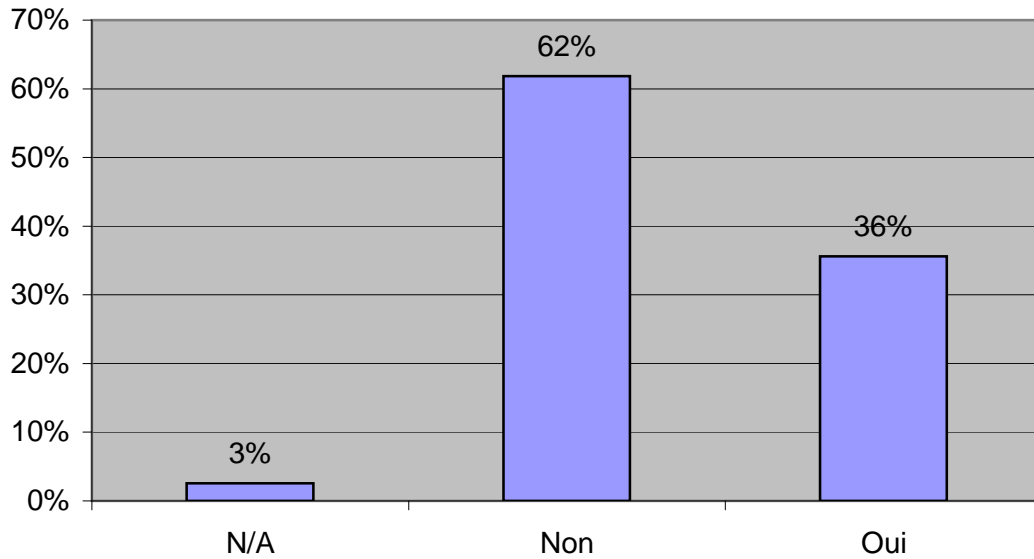
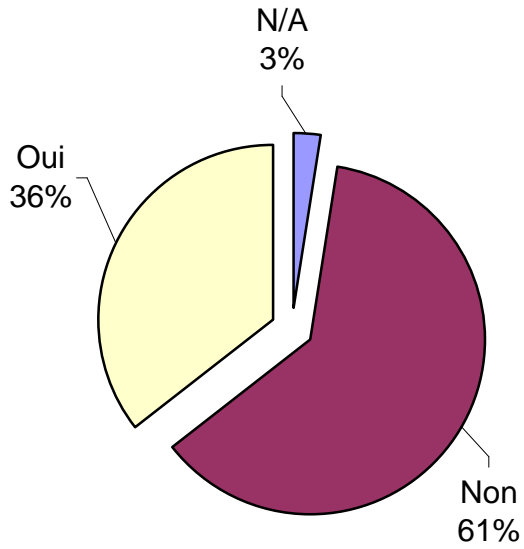

N/A	Femme	Homme
2	82	270

1%	23%	76%
----	-----	-----

Réponses : 354

10.1. Genre

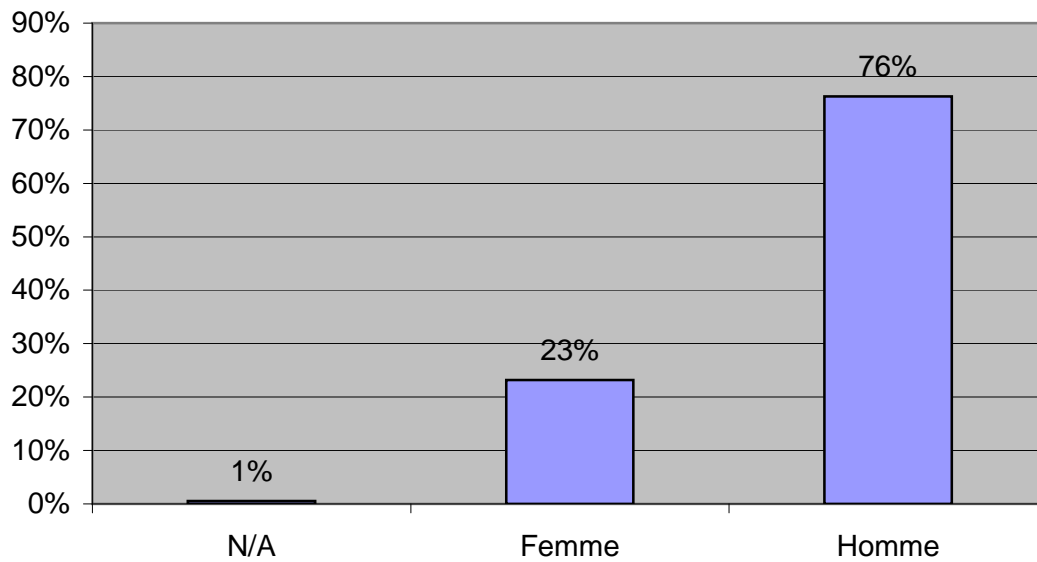
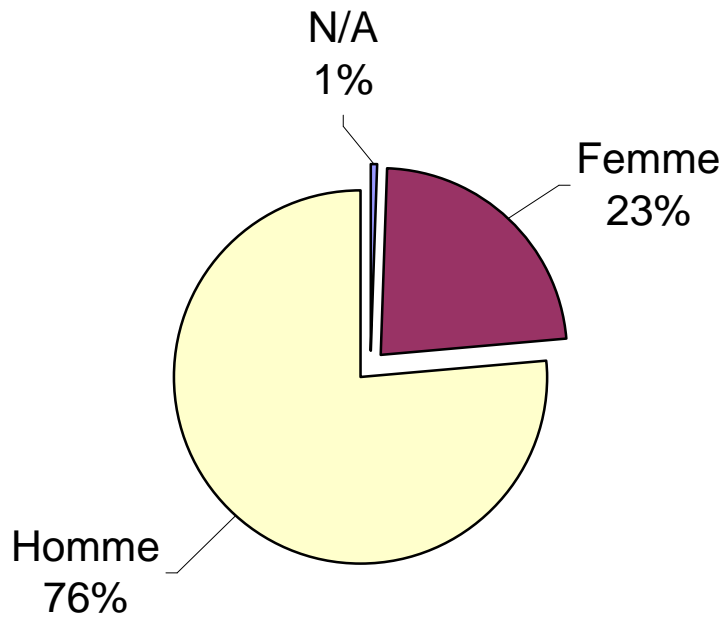

10.2. Année de naissance (ex: entrez 64 pour 1964)

moyenne : 1962

Total réponses: 327

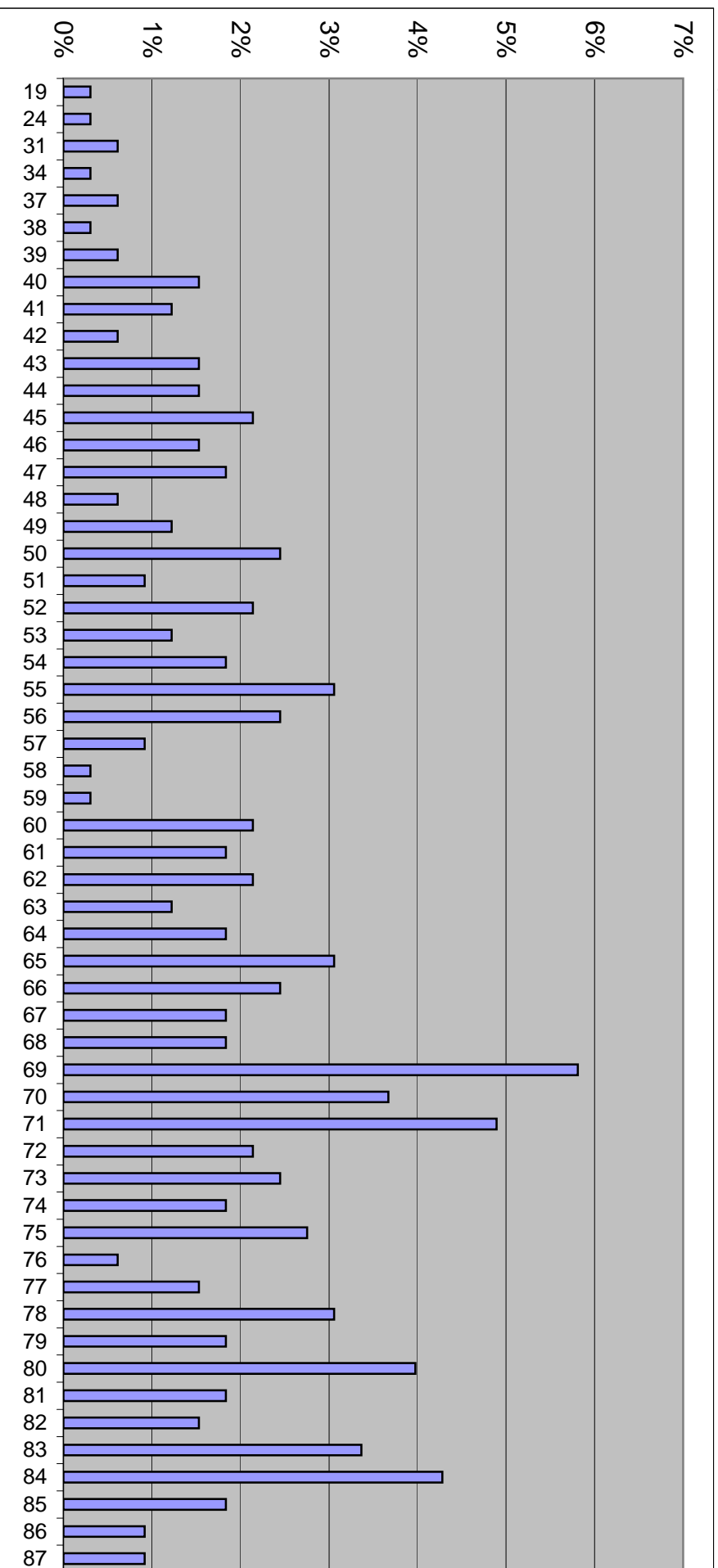

10.2. Age

moyenne : 46

Total réponses: 346

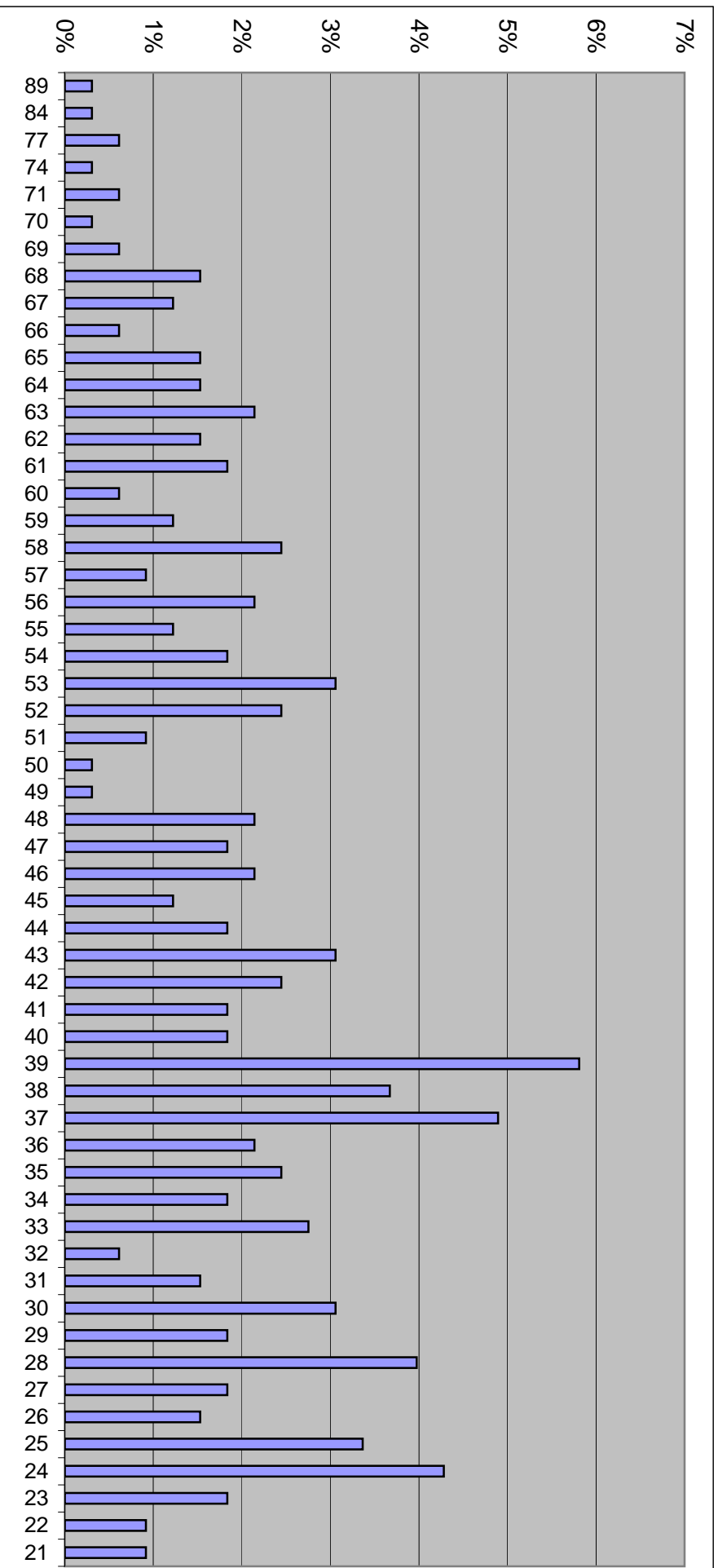

Célibataire	Concubinage	Divorcé(e)	Marié(e)	Veuf(ve)
86	20	24	213	5

25%	6%	7%	61%	1%
-----	----	----	-----	----

Réponses : 348

10.3. Etat civil

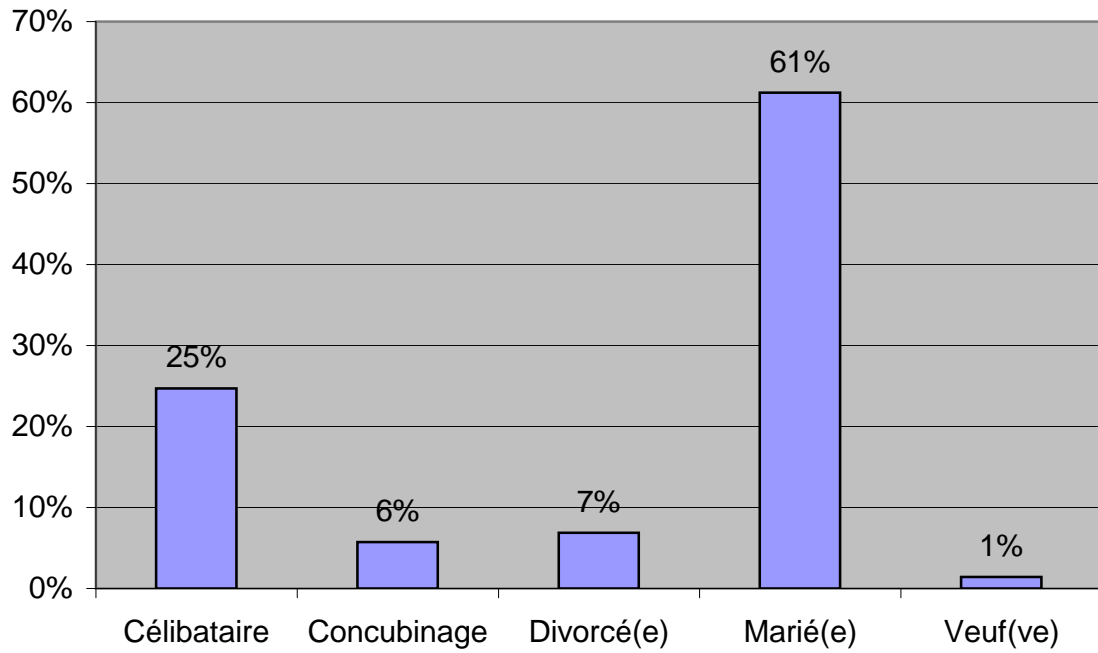
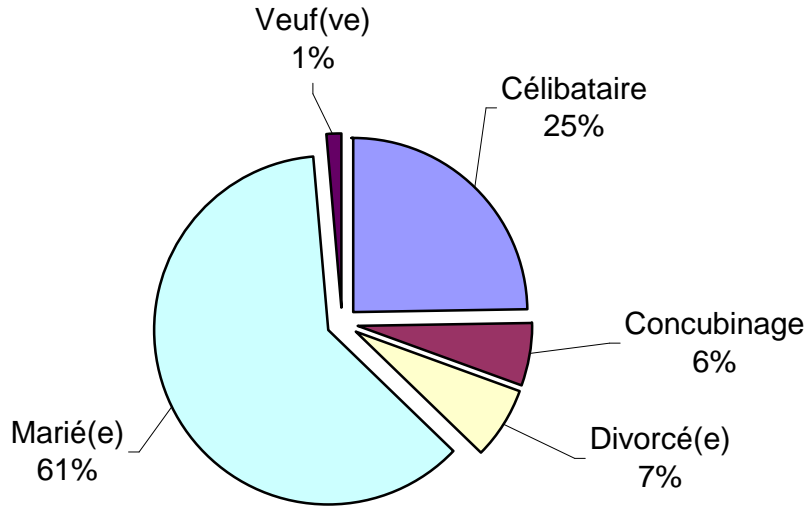

Non	Oui
101	252

29%	71%
-----	-----

Réponses : 353

10.4. Activité professionnelle

[Actif à temps plein]

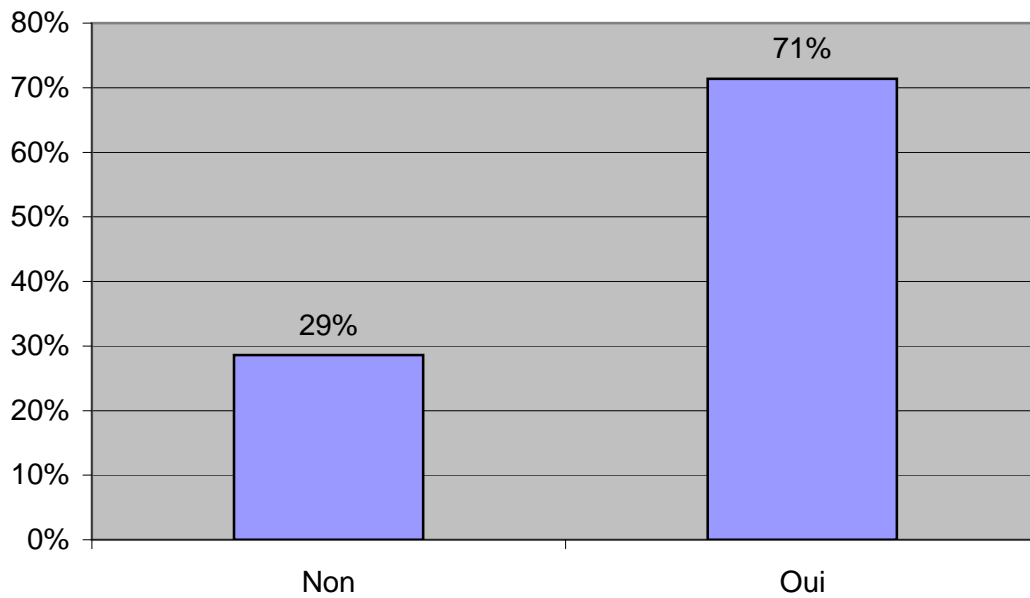
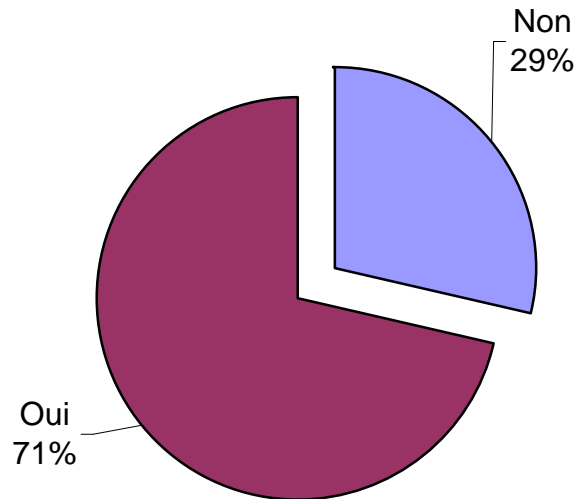

Non	Oui
338	15

96%	4%
-----	----

Réponses : 353

10.4. Activité professionnelle

[Chercheur(se) d'emploi]

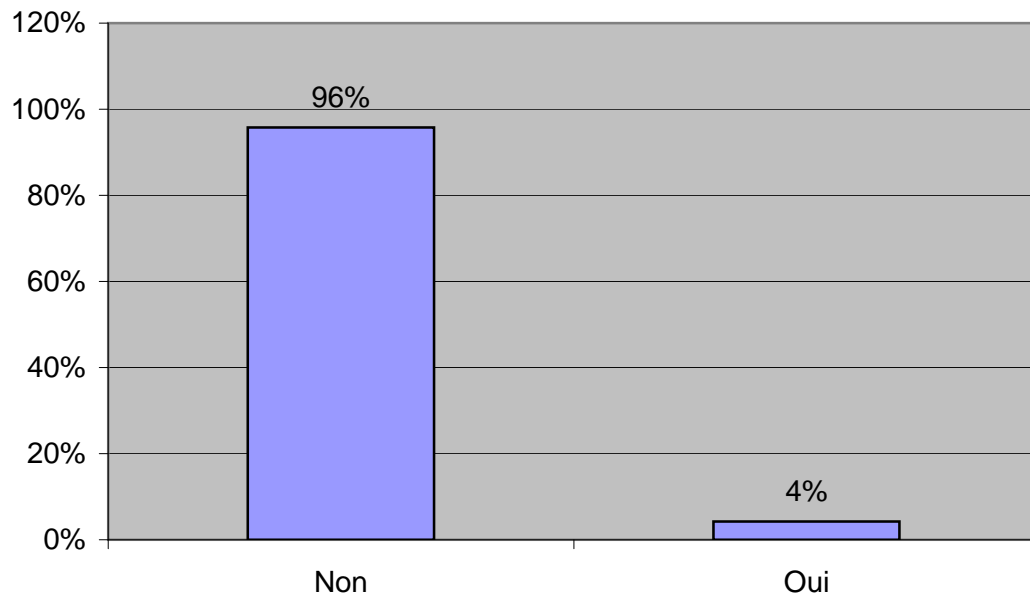
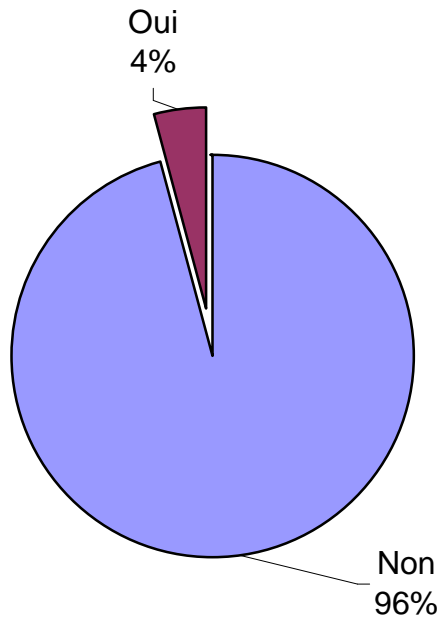

Non	Oui
348	5

99%	1%
-----	----

Réponses : 353

10.4. Activité professionnelle

[Homme/Femme au foyer]

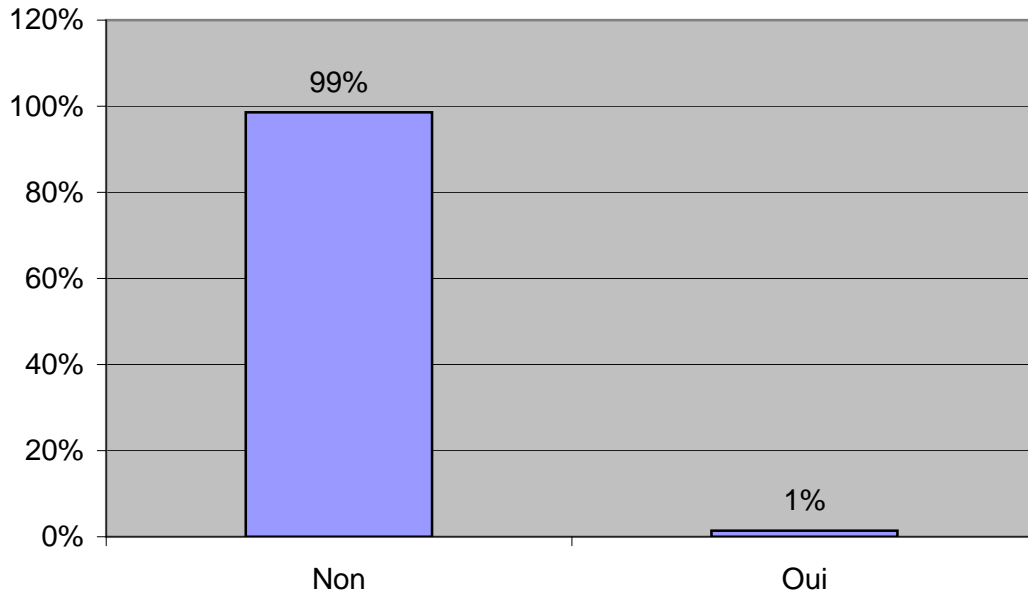
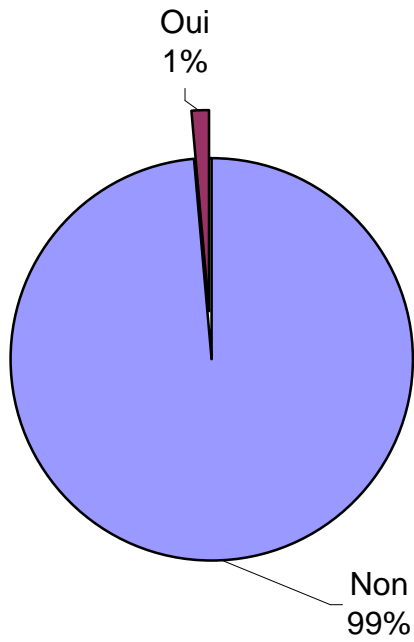

Non	Oui
327	27

92%	8%
-----	----

Réponses : 354

10.4. Activité professionnelle

[Retraité(e)]

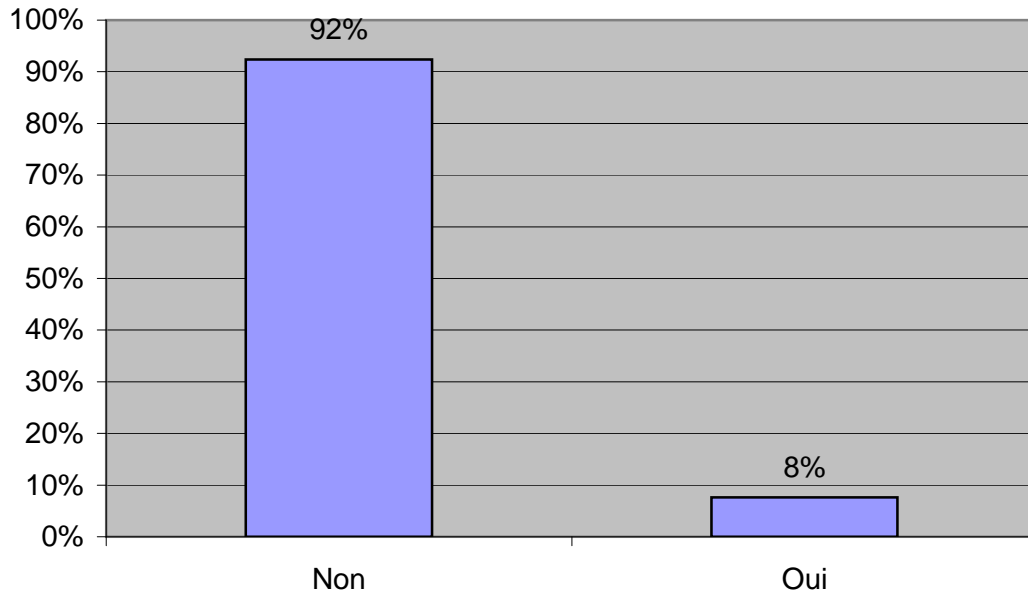
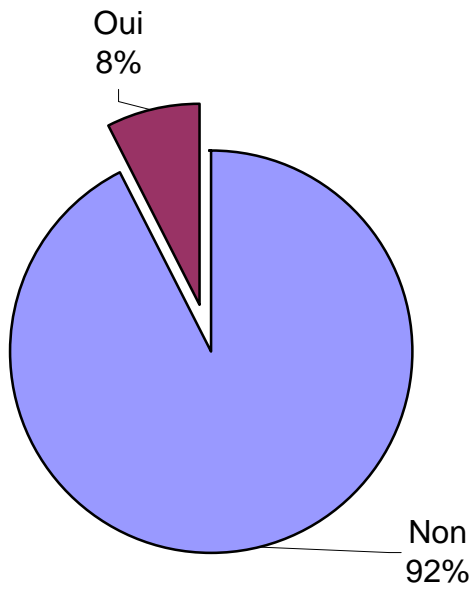

moyenne : 58

Total réponses: 45

10.5. Activité à temps partiel, à quel pourcentage?

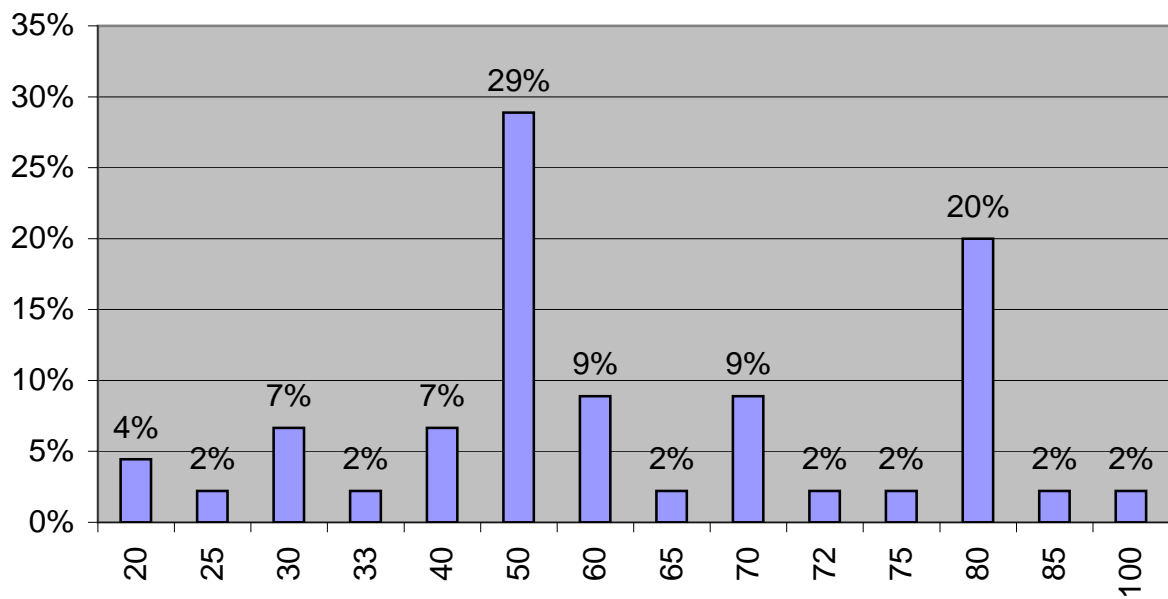
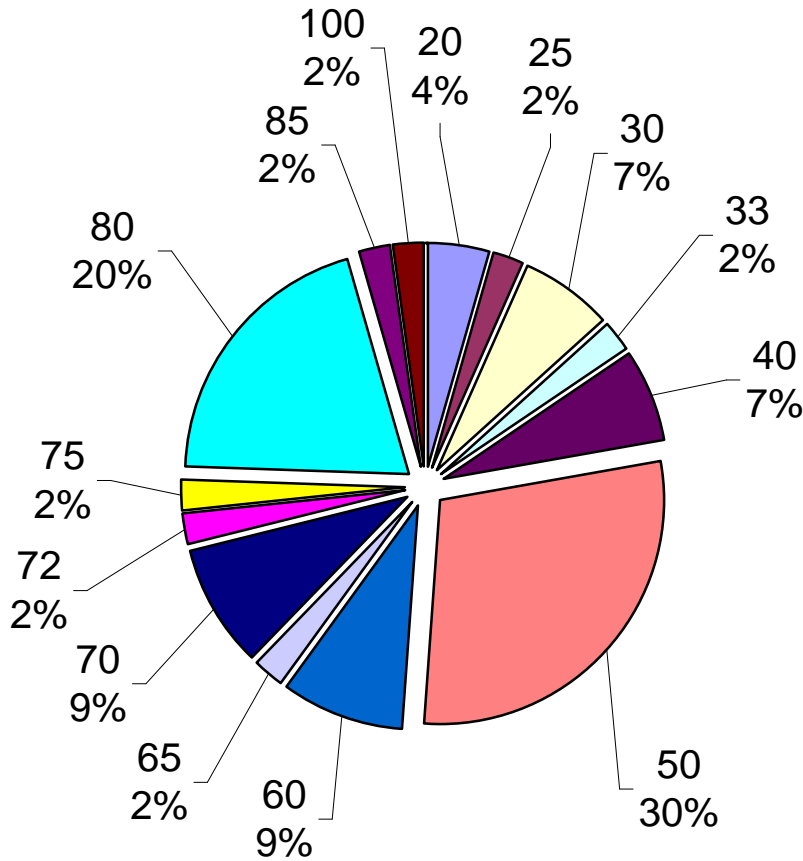

moyenne :	58
Total réponses:	45

20	25	30	33	40	50	60	...
2	1	3	1	3	13	4	
4%	2%	7%	2%	7%	29%	9%	

65	70	72	75	80	85	100
1	4	1	1	9	1	1
2%	9%	2%	2%	20%	2%	2%

De 0 à 10'	10'001 à 60'	60'001 à 100'	100'001 à 200'	200'001 à 300'	300'001 à 500'	Au-delà
19	19	57	162	42	23	9

6%	6%	17%	49%	13%	7%	3%
Réponses :						331

10.6. Revenu annuel

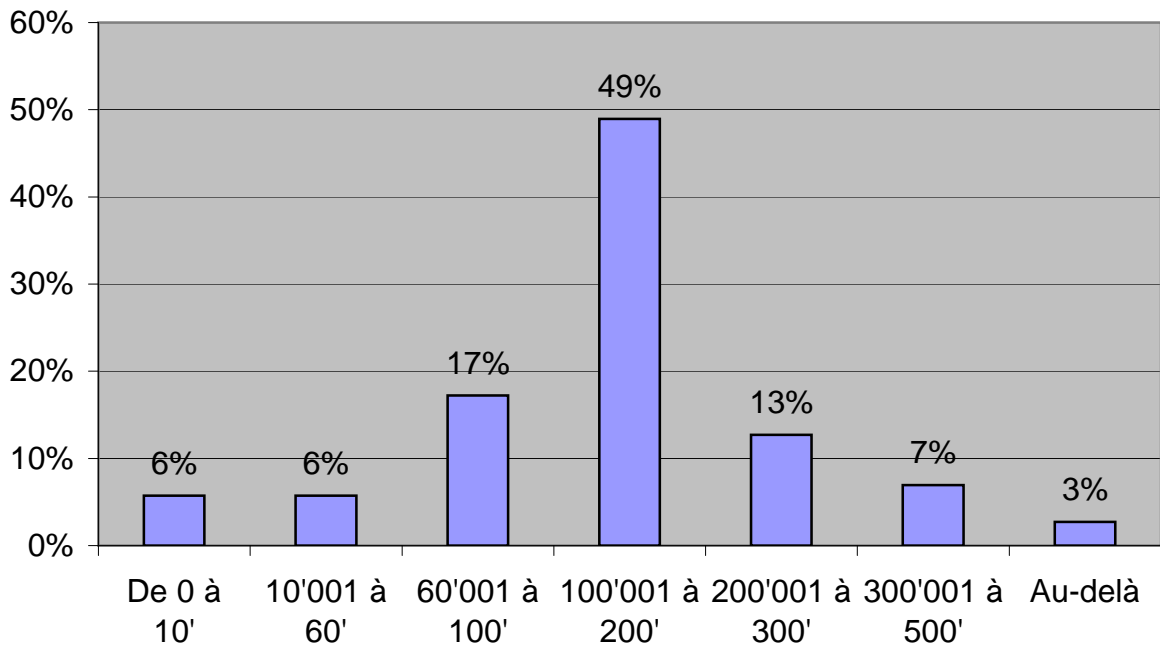
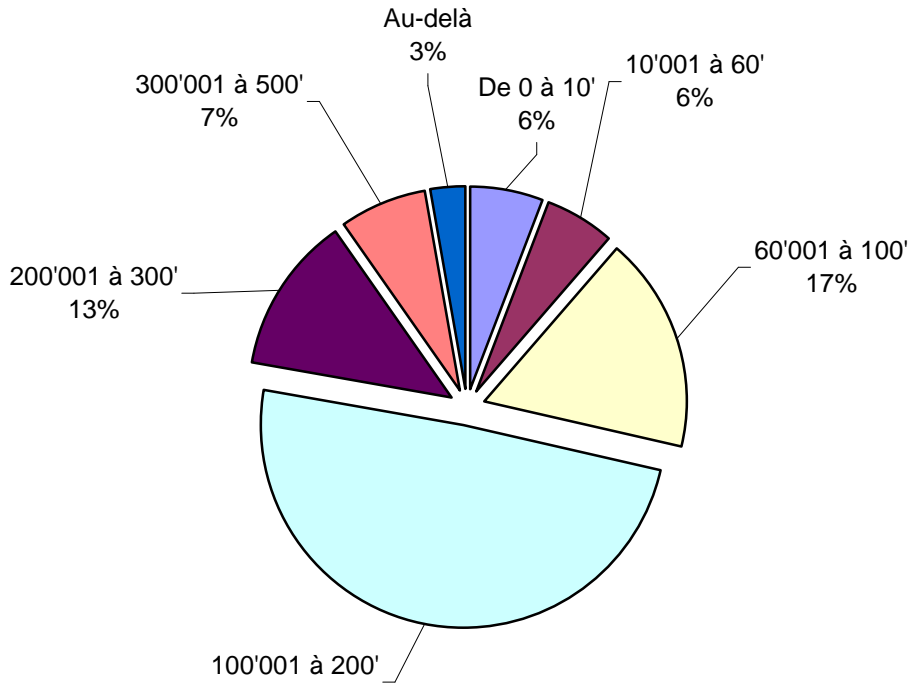

1=défavorable	2	3	4	5=favorable	Moyenne :
2	34	93	110	106	3.8

1%	10%	27%	32%	31%	Réponses : 345
----	-----	-----	-----	-----	----------------

11.1 Êtes-vous favorable à ce genre de questionnaire? (de 1=défavorable à 5=favorable)

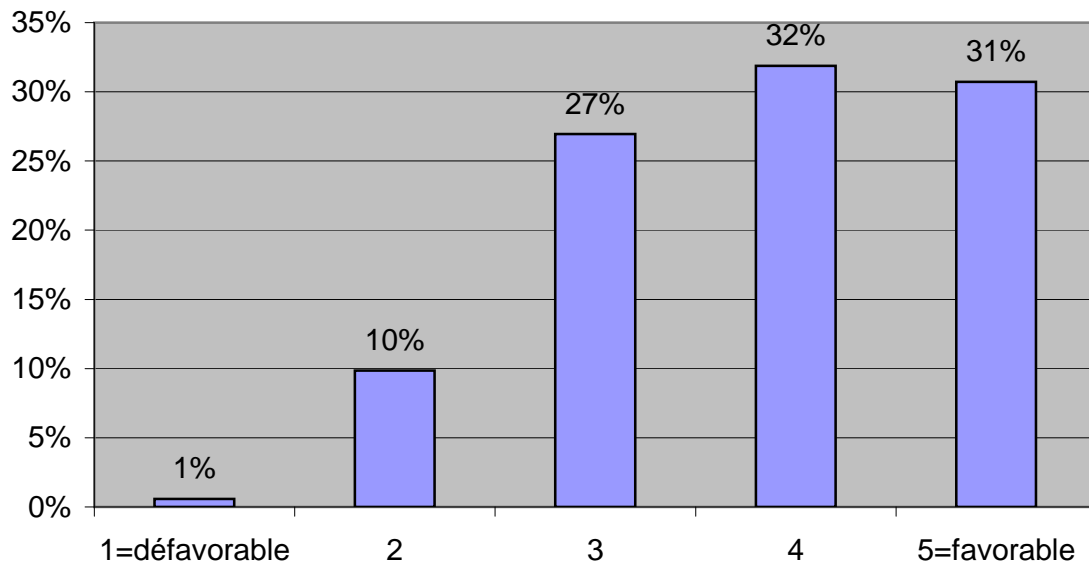
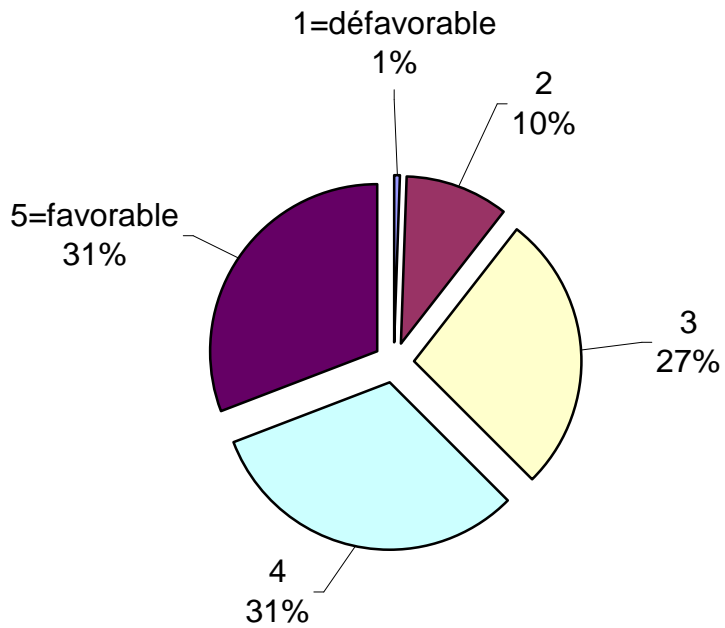

Non	Oui
305	48

86%	14%
-----	-----

Réponses : 353

10.4. Activité professionnelle

[Actif à temps partiel]

